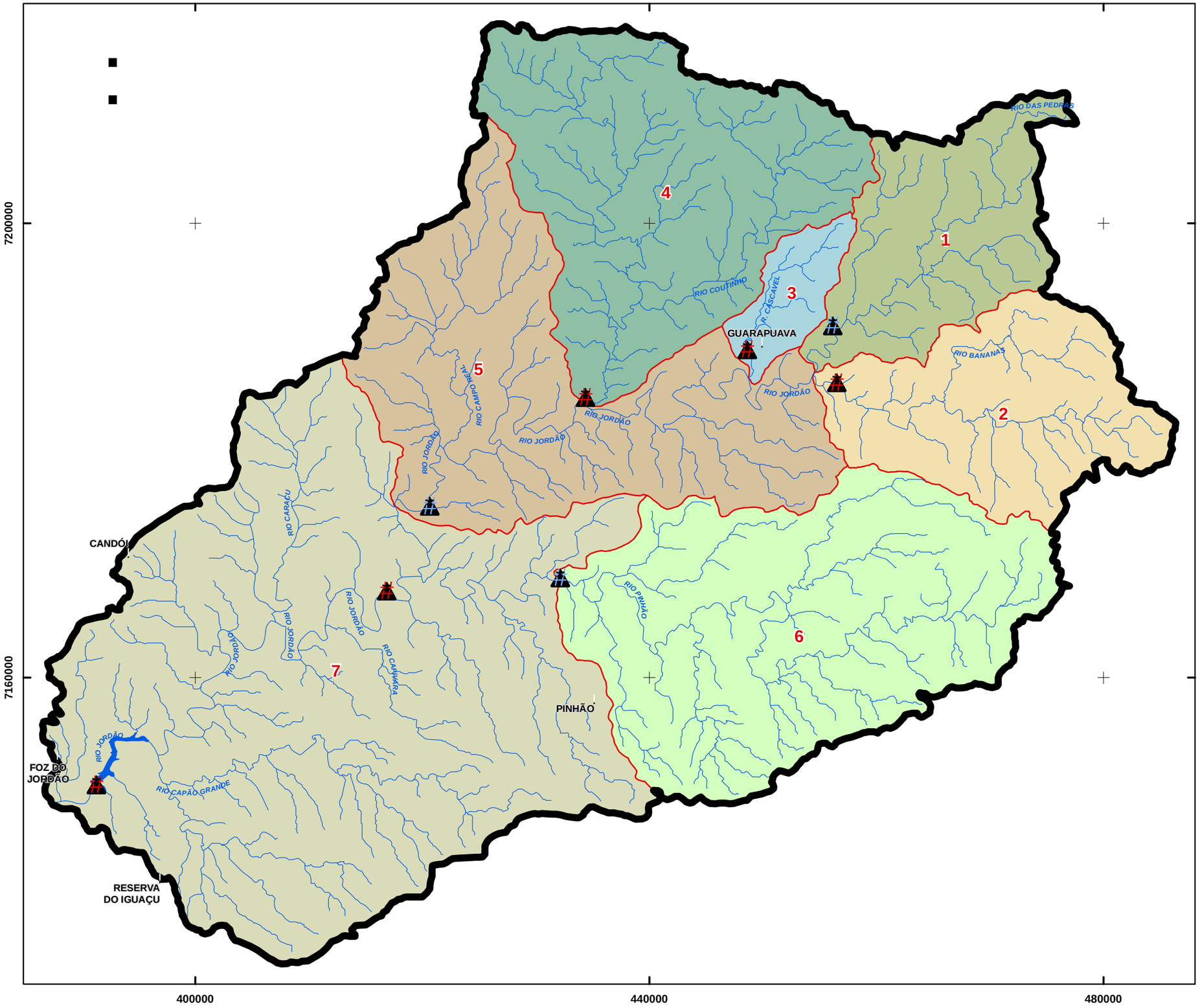

DIVISÃO DAS SEÇÕES DE CONTROLE PARA A BHJ

GOVERNO DO PARANÁ
SEMA
SUDERHSA

- SEDES MUNICIPAIS
- HIDROGRAFIA
- LAGOS / RESERVATÓRIOS
- LIMITE BACIA DO RIO JORDÃO
- ESTAÇÕES EM OPERAÇÃO
- ESTAÇÕES NOVAS

SEÇÕES DE CONTROLE:

- ÁREA DE CONTRIBUIÇÃO DA SEÇÃO 1
- ÁREA DE CONTRIBUIÇÃO DA SEÇÃO 2
- ÁREA DE CONTRIBUIÇÃO DA SEÇÃO 3
- ÁREA DE CONTRIBUIÇÃO DA SEÇÃO 4
- ÁREA DE CONTRIBUIÇÃO DA SEÇÃO 5
- ÁREA DE CONTRIBUIÇÃO DA SEÇÃO 6
- ÁREA DE CONTRIBUIÇÃO DA SEÇÃO 7

LOCALIZAÇÃO

1:350.000

0 3.500 7.000 10.500 metros

FONTES: SUDERHSA, 2006; SEMA, 2004; SRH-MMA, Projeto Guarani 2006.
ELABORAÇÃO: ATIG/SUDERHSA, 2007.

PLANO DE BACIA DO RIO JORDÃO

MAPA 10