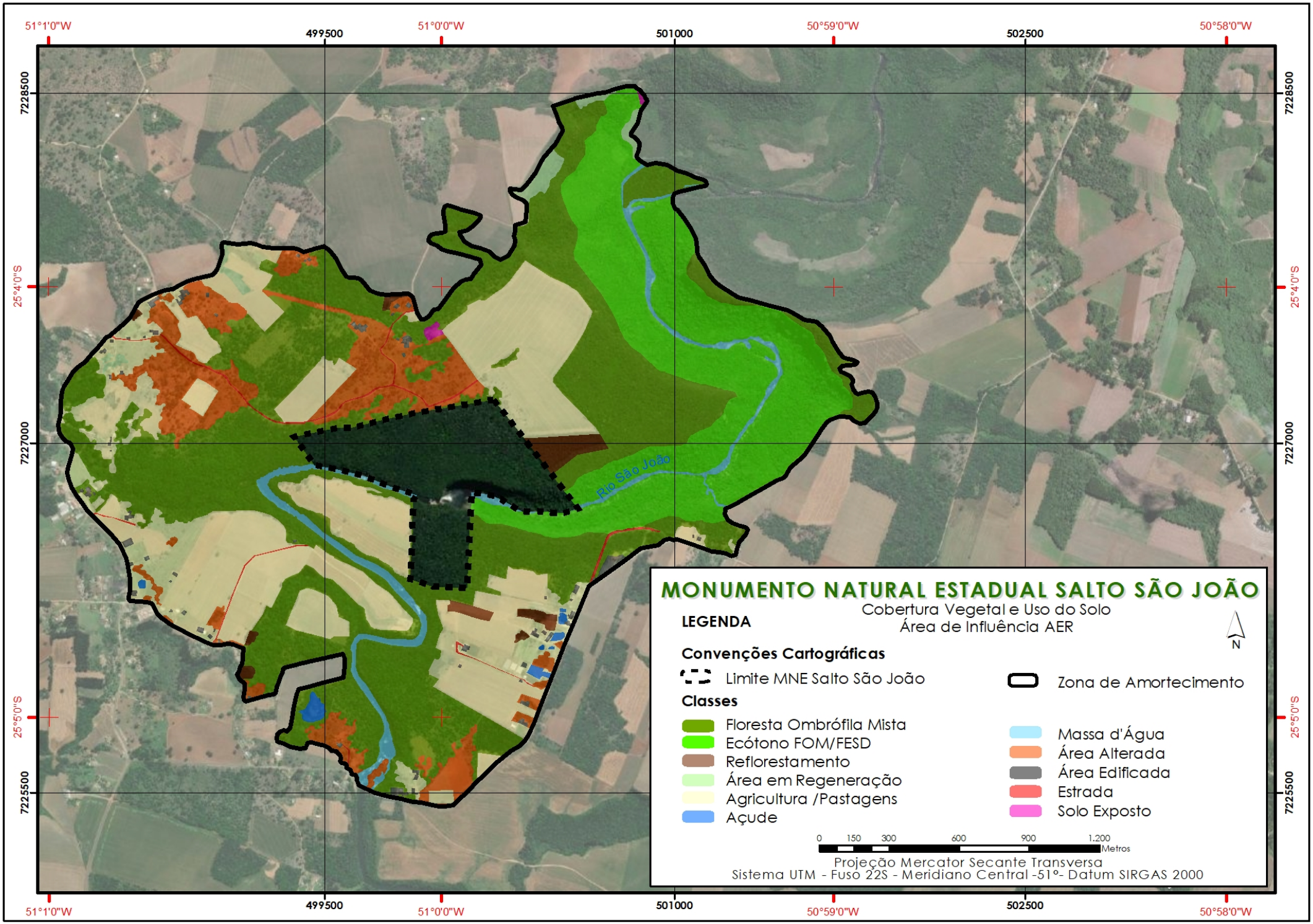
51°1'0"W
499500
51°0'0"W
501000
50°59'0"W
502500
50°58'0"W
7228500
25°4'0"S
7227000
25°5'0"S
7225500
Rio São João
MONUMENTO NATURAL ESTADUAL SALTO SÃO JOÃO
Cobertura Vegetal e Uso do Solo
Área de Influência AER
LEGENDA
N
Convenções Cartográficas
Limite MNE Salto São João
Zona de Amortecimento
Classes
Floresta Ombrófila Mista
Ecótono FOM/FESD
Reflorestamento
Área em Regeneração
Agricultura /Pastagens
Açude
Massa d'Água
Área Alterada
Área Edificada
Estrada
Solo Exposto
0 150 300 600 900 1.200
Metros
Projeção Mercator Secante Transversa
Sistema UTM - Fuso 22S - Meridiano Central -51°- Datum SIRGAS 2000