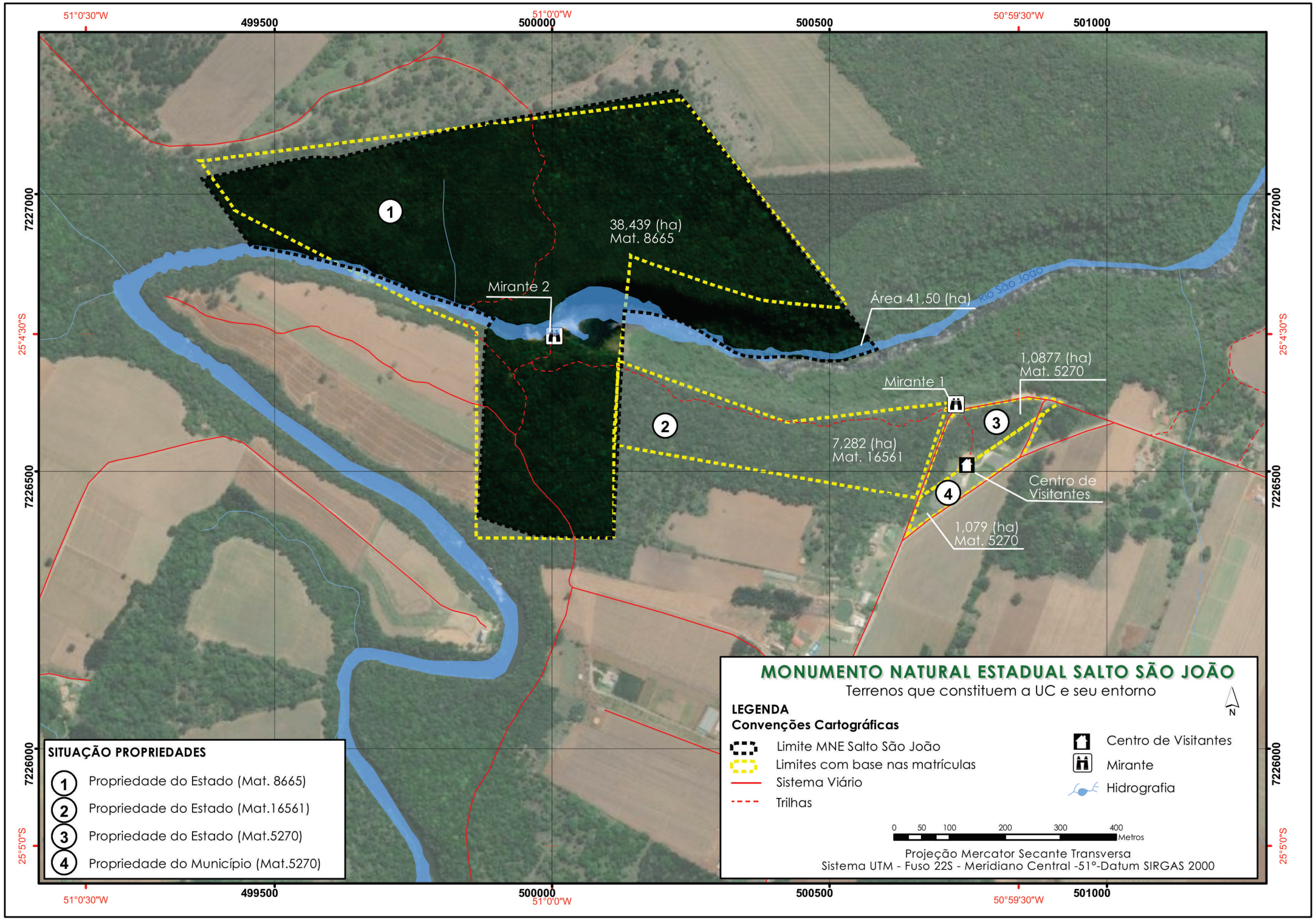
MONUMENTO NATURAL ESTADUAL SALTO SÃO JOÃO
Terrenos que constituem a UC e seu entorno
LEGENDA
Convenções Cartográficas
Limite MNE Salto São João
Limites com base nas matrículas
Sistema Viário
Trilhas
Centro de Visitantes
Mirante
Hidrografia
0 50 100 200 300 400 Metros
Projeção Mercator Secante Transversa
Sistema UTM - Fuso 22S - Meridiano Central -51°-Datum SIRGAS 2000
N
SITUAÇÃO PROPRIEDADES
1 Propriedade do Estado (Mat. 8665)
2 Propriedade do Estado (Mat.16561)
3 Propriedade do Estado (Mat.5270)
4 Propriedade do Município (Mat.5270)
38,439 (ha)
Mat. 8665
Mirante 2
Área 41,50 (ha)
Rio São João
1,0877 (ha)
Mat. 5270
Mirante 1
7,282 (ha)
Mat. 16561
Centro de Visitantes
1,079 (ha)
Mat. 5270
51°0'30"W
499500
500000
51°0'0"W
500500
50°59'30"W
501000
7227000
7226500
7226000
25°4'30"S
25°5'0"S