

PARQUE ESTADUAL DO GUARTELÁ

CONCESSÃO DE USO



**INSTITUTO
ÁGUA E TERRA**



TURISMO NO ESTADO DO PARANÁ



**INSTITUTO
ÁGUA E TERRA**



Chegadas Internacionais

Portão de chegada – Paraná			UF visitada - PR		
Pais de Residência	Total (948.388)	% pelo PR (6.621.376)	Pais de origem	2018 (%)	Visitantes
Argentina	388.373	15,5	Argentina	30,4	759.539
Paraguai	257.711	72,2	Paraguai	16,6	59.245
França	25.999	10,9	Estados Unidos	7,1	38.236
Alemanha	23.588	11,3	Espanha	3,9	5.739
Espanha	21.408	14,5	Peru	3,7	4.489
Estados Unidos	21.063	3,9	Alemanha	3,4	7.107
Reino Unido	20.606	13,3	Chile	3,0	11.624
Peru	18.279	15,1	Uruguai	3,0	10.450
Uruguai	13.956	4,0	Reino Unido	2,9	4.483
República da Coreia	13.163	38,9	Japão	2,8	1.784

Boletim Informativo do Turismo Receptivo Brasileiro

Destinos mais visitados	
Lazer	2018 (%)
Rio de Janeiro - RJ	29,7
Florianópolis - SC	17,1
Foz do Iguaçu - PR	12,9
Armação dos Búzios - RJ	8,2
São Paulo - SP	7,9
Negócios, eventos e convenções	
São Paulo - SP	48,7
Rio de Janeiro - RJ	19,7
Curitiba - PR	4,5
Campinas - SP	3,9
Porto Alegre - RS	3,4
Outros motivos	
São Paulo - SP	28,3
Rio de Janeiro - RJ	18,4
Curitiba - PR	5,1
Belo Horizonte - MG	4,7
Florianópolis - SC	4,2

Paraná no Cenário Turístico Nacional

- **4º** lugar no ranking de chegada de turistas internacionais (1 milhão)
- **4º** lugar no ranking dos estados brasileiros considerados mais hospitaleiros pelos turistas estrangeiros que visitam o País;
- **6º** lugar no ranking nacional de fluxo total de turistas (16 milhões);
- **4º** com maior número de empregos no turismo;
- **5º** maior número de estabelecimentos no turismo.
- **4ª** economia náutica do país.

PARQUES PARANÁ



**INSTITUTO
ÁGUA E TERRA**



Programa Parques Paraná

- Trata-se de um conjunto de iniciativas articuladas para incrementar a prática do ECOTURISMO em UCs e seu entorno.
- Visa fortalecer as Unidades **como espaços de lazer e desenvolvimento socioeconômico** sob bases sustentáveis.
- O Instituto Água e Terra **administra atualmente 71 unidades de conservação**, divididas entre 51 unidades em regime de proteção integral e 20 unidades em regime de uso sustentável, totalizando uma área de 1.250.235,77 hectares de áreas conservadas;

Programa Parques Paraná

- Com base no Diagnóstico das Unidades de Conservação, identificou-se que atualmente existem **29 unidades de conservação abertas à visitação pública** que são consideradas integrantes do Programa Parques Paraná.

Nº	UNIDADE DE CONSERVAÇÃO	Nº	UNIDADE DE CONSERVAÇÃO
1.	Parque Estadual de Vila Velha	16.	Parque Estadual Ilha das Cobras
2.	Parque Estadual do Monge	17.	Parque Estadual Vila Rica do Espírito Santo
3.	Parque Estadual do Palmito	18.	Parque Estadual Mata São Francisco
4.	Parque Estadual do Rio da Onça	19.	Parque Estadual Pico do Marumbi
5.	Parque Estadual Pico Paraná	20.	Parque Estadual Serra da Baitaca
6.	Parque Estadual do Cerrado	21.	Parque Estadual de Amaporã
7.	Estação Ecológica do Caiuá	22.	Monumento Natural Salto São João
8.	Monumento Natural Gruta da Lancinha	23.	Parque Estadual de Iporã
9.	Parque Estadual de Campinhos	24.	Parque Estadual Cabeça do Cachorro
10.	Parque Estadual da Serra da Esperança	25.	Parque Estadual de São Camilo
11.	Parque Estadual Mata dos Godoy	26.	Parque Estadual Rio Guarani
12.	Parque Estadual do Guartelá	27.	Parque Estadual de Ibicatu
13.	Parque Estadual Vale do Codó	28.	Parque Estadual Vitório Piassa
14.	Parque Estadual do Lago Azul	29.	Parque Estadual João Paulo II
15.	Parque Estadual da Ilha do Mel		

Mapa estratégico

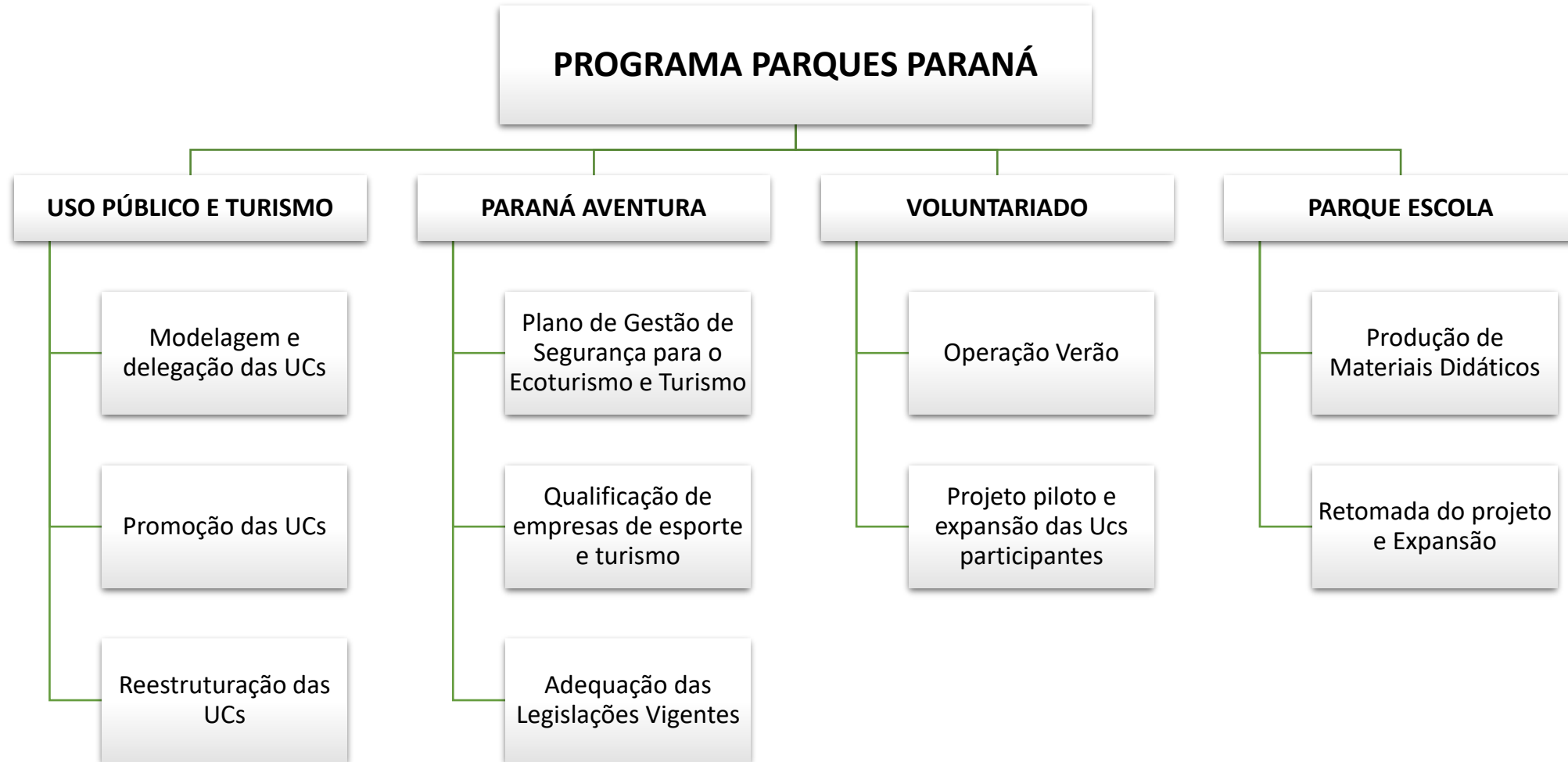

PARQUE ESTADUAL DO GUARTELÁ



**INSTITUTO
ÁGUA E TERRA**



Marcos históricos

- Criado através do Decreto Estadual nº 1.229, de 27 de março de 1992 com área de 4.389,8865 ha;
- Ampliação por meio do Decreto Estadual nº 2.329, de 24 de setembro de 1996;
- Implantado oficialmente em 1997;
- Atualmente conta com 798,97 hectares.

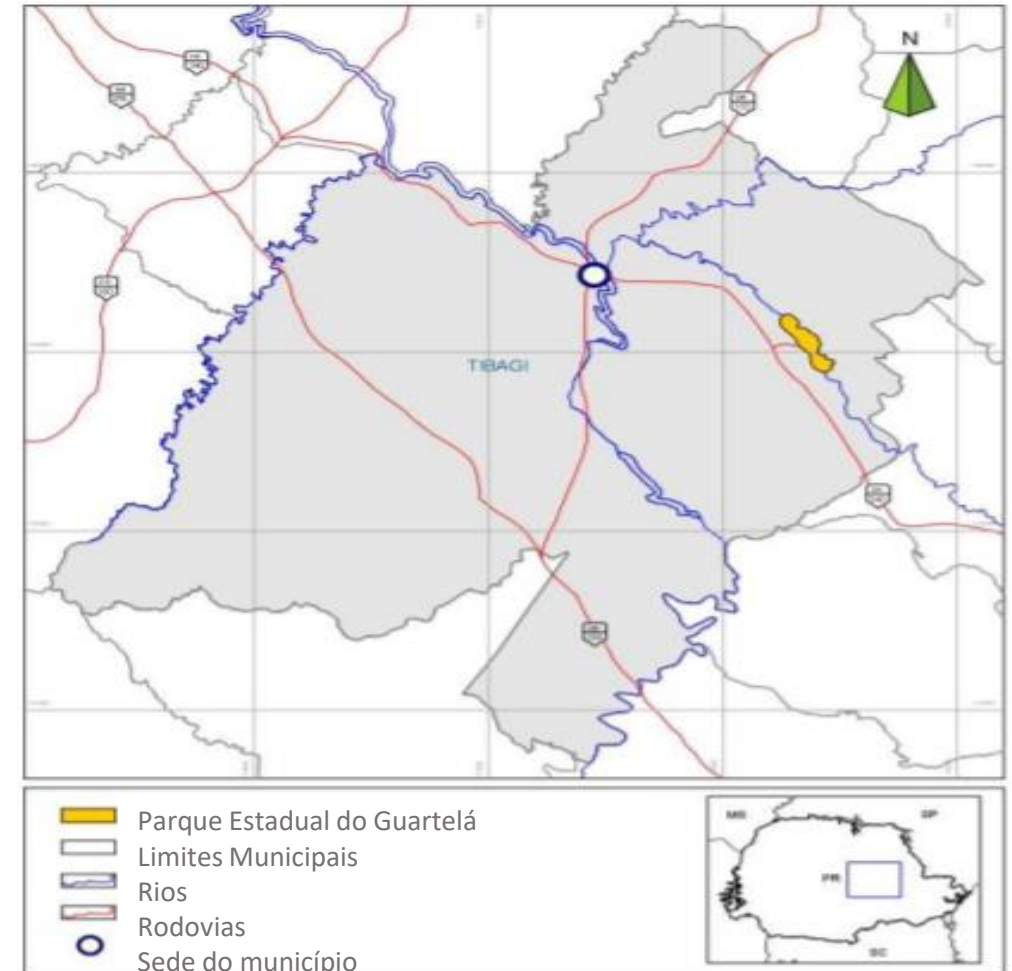

Marcos históricos

- Criado com a finalidade de proteger uma das mais belas paisagens da região dos Campos Gerais do Estado do Paraná: o Canyon do Rio Iapó;
- Região bastante procurada por excursionistas que buscam associar o turismo de aventura com a contemplação de belas paisagens;
- A necessidade de ordenar as atividades na área, de forma a se evitar grandes perturbações ambientais e do patrimônio arqueológico (considerando-se a grande riqueza faunística e de pinturas rupestres pré-históricas observadas na área), foi o marco do estabelecimento do Parque.

Visitação mensal do PEG

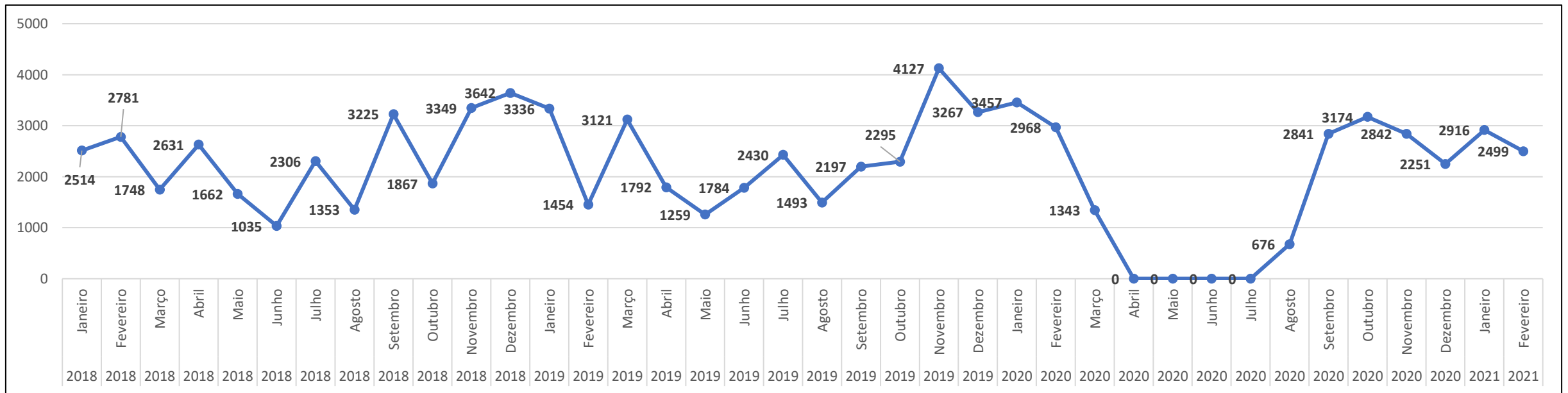

Visitação anual do PEG

- O ano de 2020 o PEG esteve fechado por quatro meses e meio, por conta da pandemia ocasionada pela COVID – 19;
- Mesmo com o fechamento pôde contar com 19.552 visitantes, explicitando uma tendência de aumento na procura dessa modalidade de turismo no Estado.

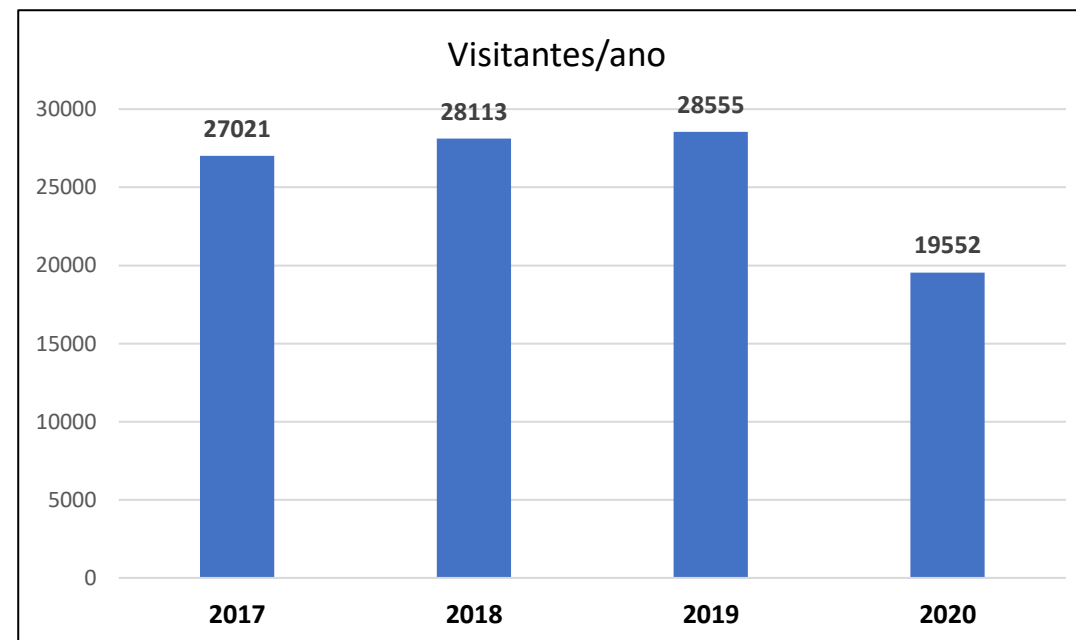

Funcionários atuais do PEG

POSTO / FUNÇÃO	NÚMERO DE FUNCIONÁRIOS	REGIME TRABALHISTA
Chefe da unidade de conservação	1	Servidor
Guarda Parque	1	Servidor
Servente	1	Terceirizado
Auxiliar de serviços gerais	2	Terceirizado
Portaria diurna	4 postos / 8 pessoas	Terceirizado
Portaria noturna	1 posto / 2 pessoas	Terceirizado
Operador de máquina costal	1	Terceirizado
Encarregada	1	Terceirizado
Total de funcionários	17	2 servidores + 15 terceirizados



Figura 1. Zoneamento atual do PEG

Infraestrutura



Figura 2: Centro de visitantes

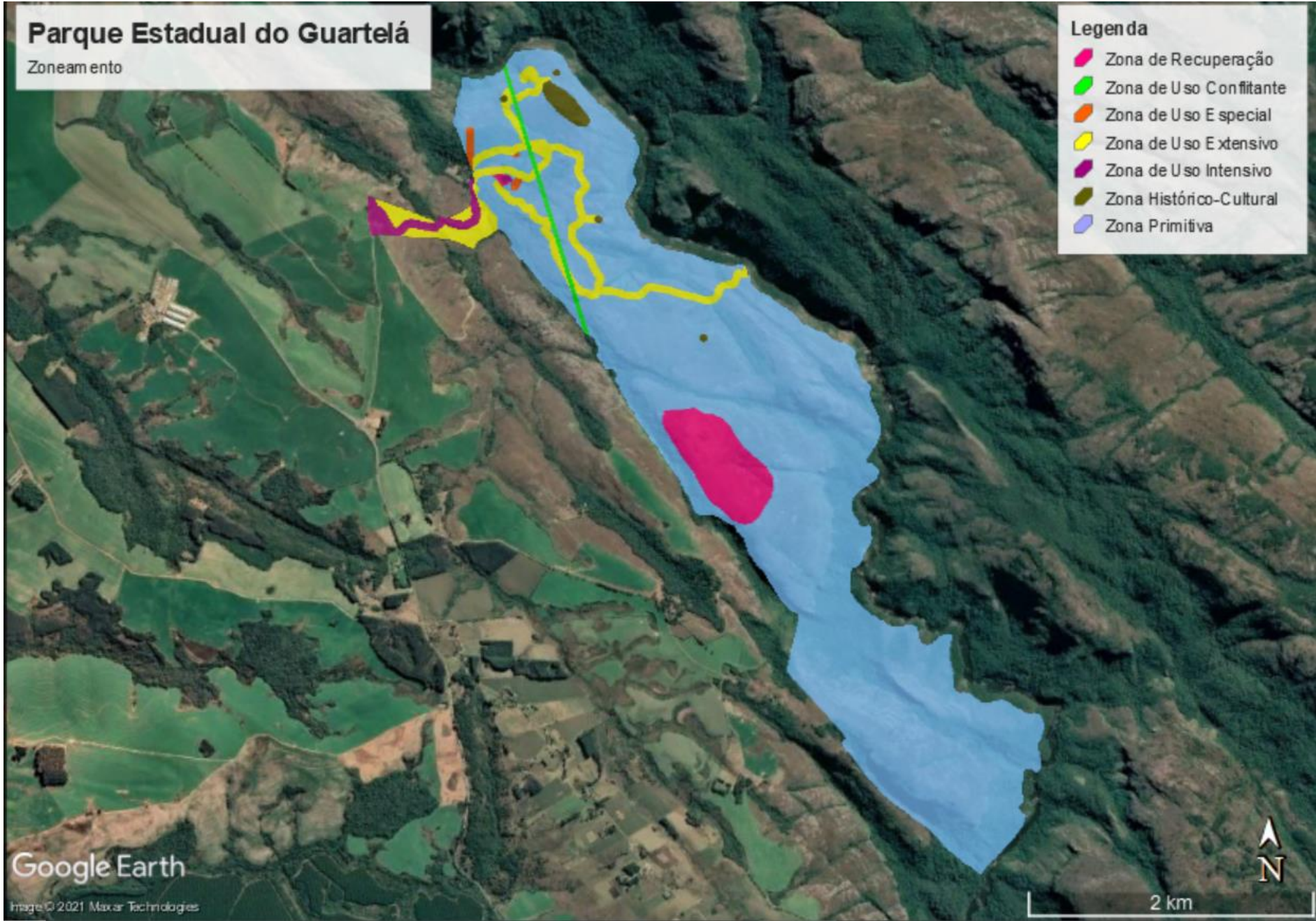

Figura 3: Centro de pesquisa e alojamento



Figura 4: Lanchonete

Infraestrutura



Figura 5: Vestiário utilizado pelos visitantes



Figura 6: Quiosques







Figura 7: Casa do Guarda-Parque

Parque Estadual do Guartelá

Infraestrutura

Rio Iapó

Legenda

-  Casa do Guarda-Parque
-  Centro de Pesquisa e Alojamento
-  Centro de Visitantes
-  Vestiários, Quiosque e Lanchonete

Centro de Pesquisa e Alojamento

Vestiários, Quiosque e Lanchonete

Casa do Guarda-Parque

Centro de Visitantes

Google Earth

Image © 2021 Maxar Technologies



900 m

Atrativos



Figura 9: *Canyon* do Rio Iapó



Figura 10: Cachoeira Ponte de Pedra

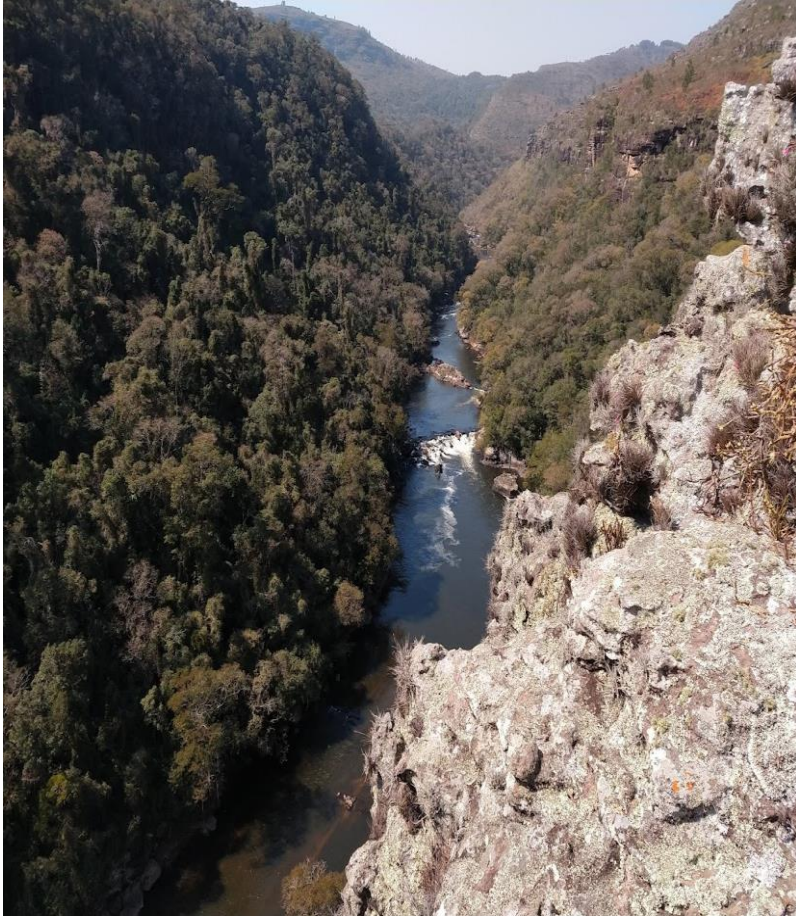

Figura 11: Gruta da Pedra Ume

Atrativos

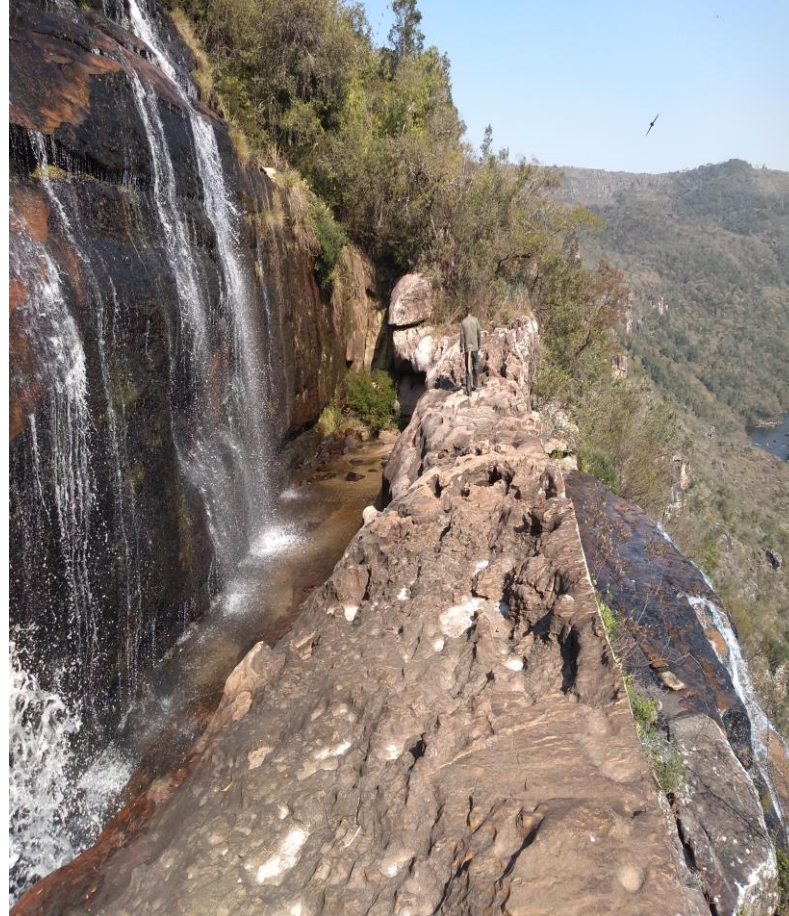

Figura 12: Gruta das Andorinhas

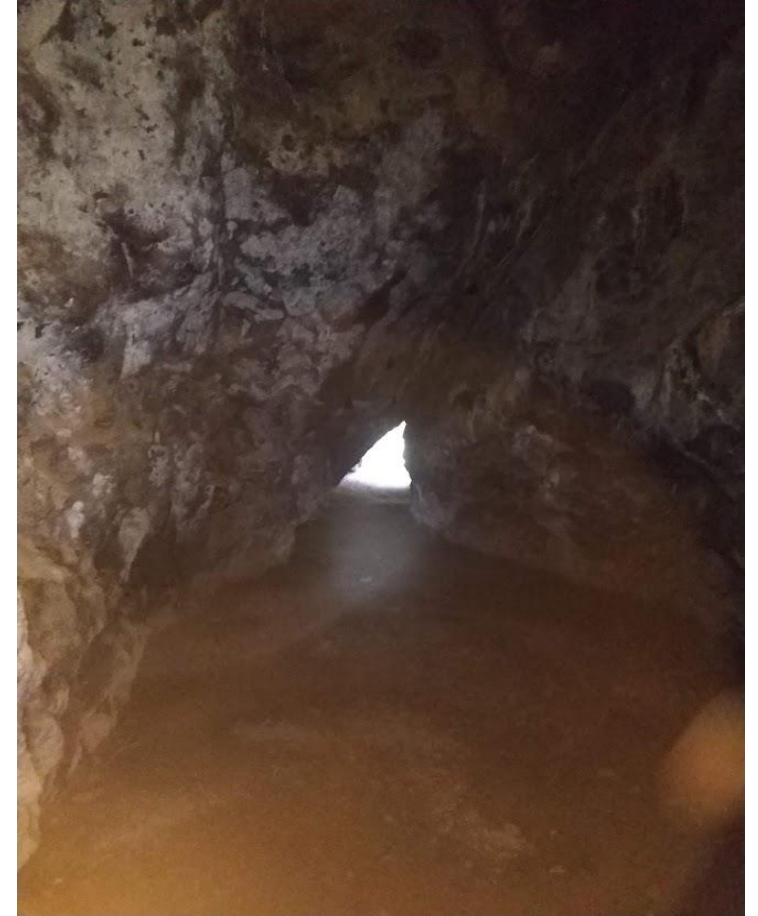

Figura 13: Panelões do Sumidouro

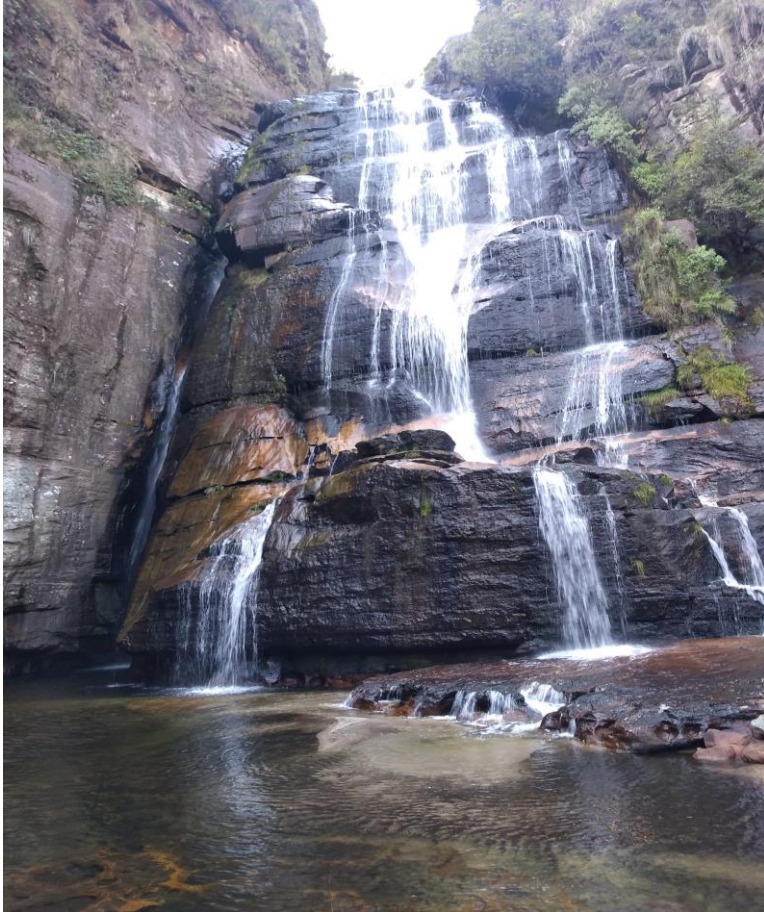

Figura 14: Pinturas Rupestres

Atrativos



Figura 15: Mirante

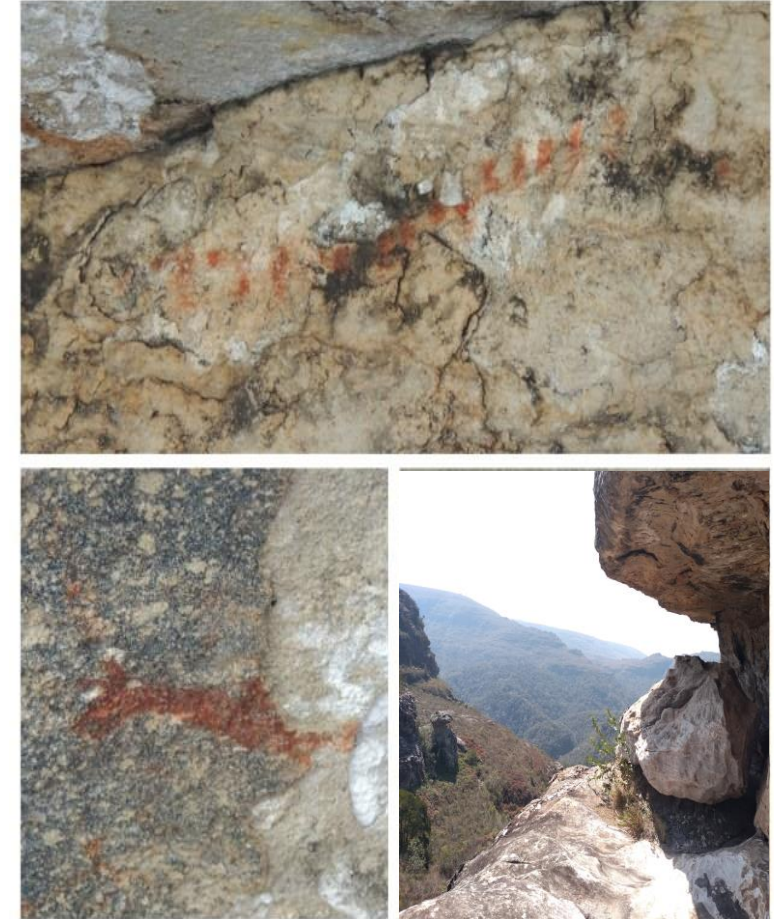

Figura 16: Rochas Areníticas



Figura 17: Bosque das Fadas

Parque Estadual do Guartelá

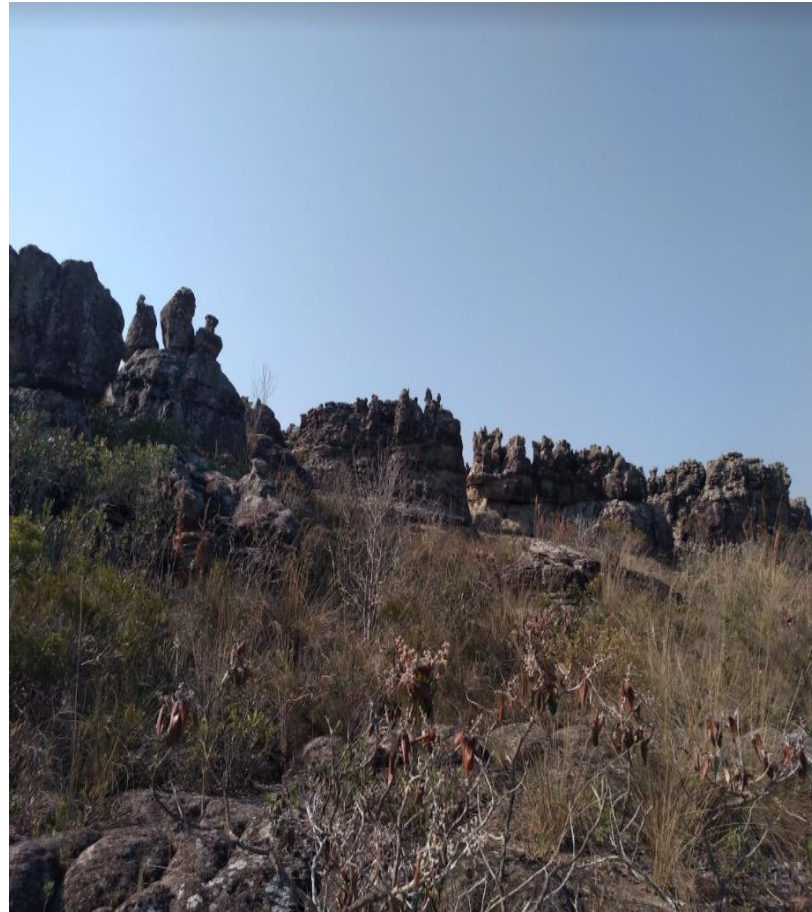
Atrativos



OBRIGADO!



**INSTITUTO
ÁGUA E TERRA**

