

BUTIÁ DOS COLAÇOS

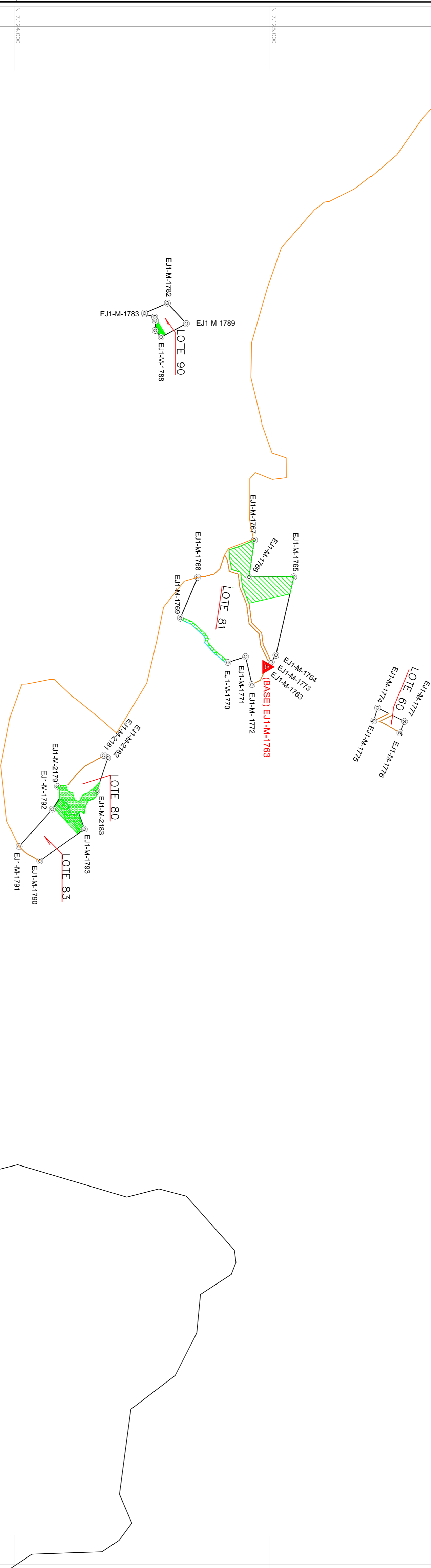

BUTIÁ

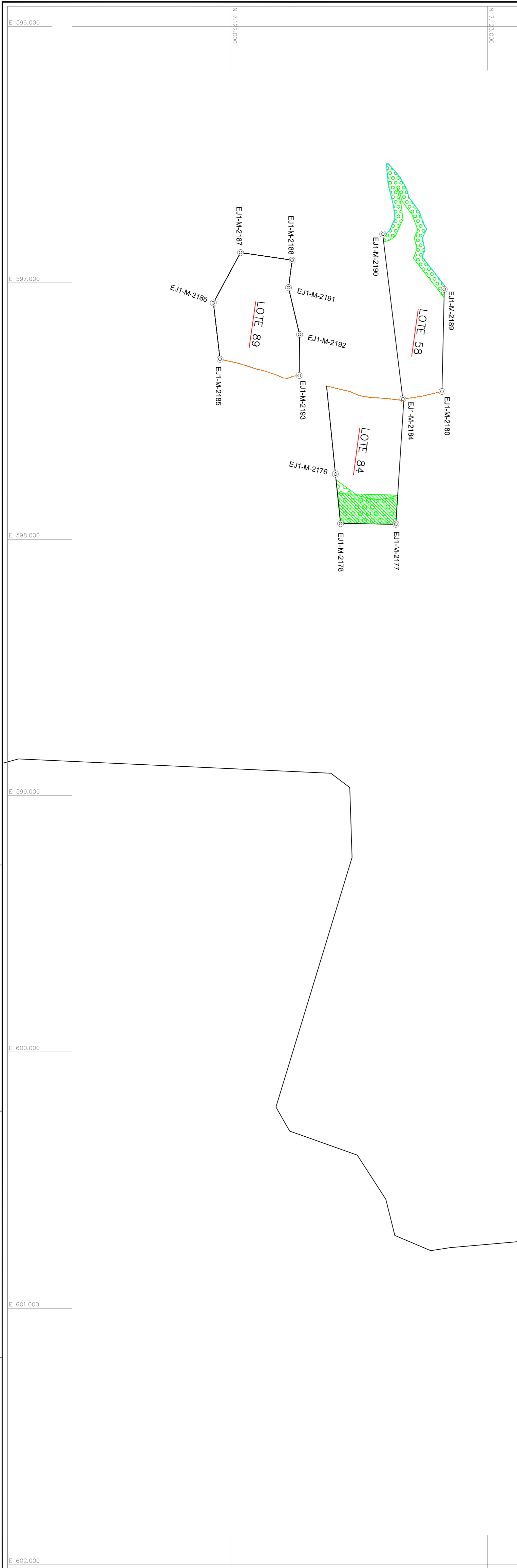

Nº LOTE	PROPRIETÁRIO	ÁREA (ha)	PERÍMETRO (m)
58	Denise Carmelita Stange	13,4781	2078,27
59	Robson Luiz Martins	1,8899	949,54
60	Sibilla Martins	0,4524	416,24
80	Anilce Dinaceli C. de Andrade	2,1474	755,22
81	Antônio Pereira	12,6014	2639,93
83	Darci Heimoski	2,9251	733,15
84	Emirene Lorenti Colajo	12,9576	1544,70
88	Rubens Antônio Stingilin	7,4767	1120,47
89	Sergio Colajo	12,7231	1424,69
90	Wilson Seluchnhaki	1,0559	450,23

PLANTA SITUAÇÃO DOS LOTES (NUMERAÇÃO DAS FOLHAS)

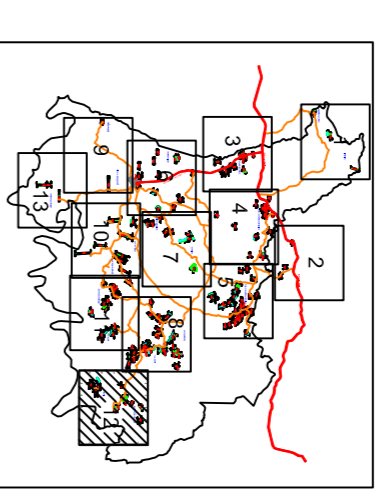

CONVENÇÕES:

- Área Reserva Legal
- Área de Preservação Permanente
- Limites Municipais
- Estradas não pavimentadas
- Rodovias
- Marco de apoio básico (Vértice c1)

PROJEÇÃO / SISTEMA DE COORDENADAS

Orientação

Convergência e declinação do ponto: EJ1-M-1115
 Elipsóide: SIRGAS2000
 Latitude $\phi = 25^{\circ}59'04,233180''$ S
 Longitude $\lambda = 50^{\circ}12'04,561380''$ W
 Data: 30/12/2014

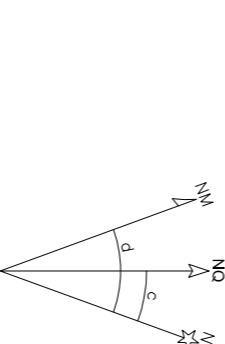

c = Convergência meridiana: $-00^{\circ}20'59,827529''$
 d = Declinação magnética: $-18^{\circ}29'41,440107''$
 ad = Variação anual da declinação magnética: $-00^{\circ}08'53,364124''$

Projeção

PROJEÇÃO: UNIVERSAL TRANSVERSA DE MERCATOR (UTM)
 DATUM VERTICAL: IMBUTUBA-SC
 DATUM OFICIAL: SIRGAS2000
 MERIDIANO CENTRAL: -51°
 COEFICIENTE DE ESCALA: k = 0,999671816
 NORTE: EQUADOR ACRESCIDO DE 10.000.000m
 ESTE: MERIDIANO CENTRAL ACRESCIDO DE 500.000m

PLANTA DO IMÓVEL GEORREFERENCIADO FOLHA 12/13

NOME: PLANTA GERAL DE LOTES GEORREFERENCIADOS
 LOCALIDADE: BUTIÁ / BUTIÁ DOS COLAÇOS
 MUNICÍPIO: Antônio Olinto
 COMARCA: São Mateus do Sul
 ESTADO: Paraná
 ESCALA: 1:10.000
 DATA: 03/2015

RESPONSÁVEL TÉCNICO:

Filipe Bocci Bandeira de Castro
 Geomensor CREA-PR 135294(Vs10)

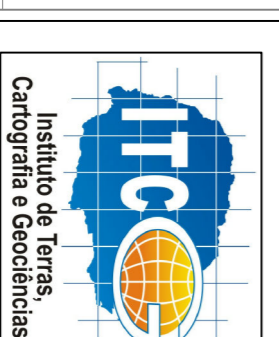

GOVERNO DO ESTADO DO PARANÁ
 SEMA – SECRETARIA DE ESTADO DO MEIO AMBIENTE
 E RECURSOS HÍDRICOS
 ITCG – INSTITUTO DE TERRAS CARTOGRAFIA
 E GEOCIÊNCIAS

Aprovação: