

Nº LOTE	PROPRIETÁRIO	ÁREA (ha)	PERÍMETRO (m)
50	Marcos Trajano Nogueira	4,0029	1360,80
56	Luiz Augusto Nogueira	5,7456	1384,84
104	Jobo Nogueira	6,8474	1855,44

PLANTA SITUAÇÃO DOS LOTES ( NUMERAÇÃO DAS FOLHAS)

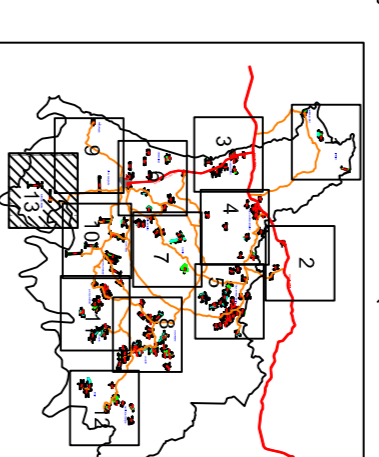

CONVENÇÕES:

- ⊗ Marcas implantadas
- Limites Municipais
- Estradas não pavimentadas
- Rodovias
- ▨ Área Reserva Legal
- ▨ Área de Preservação Permanente
- ▲ Marco de apoio básico (Vértice c1)

PROJEÇÃO / SISTEMA DE COORDENADAS

Orientação

Convergência e declinação do ponto: E11-M-1115  
 Elipsóide: SIRGAS2000  
 Latitude  $\phi = 25^{\circ}59'04,233180''$  S  
 Longitude  $\lambda = 50^{\circ}12'04,561380''$  W  
 Data: 30/12/2014

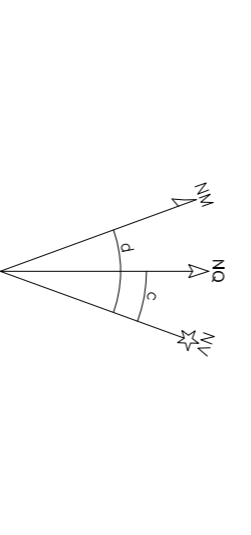

c = Convergência meridiana: -00°20'59,827529"  
 d = Declinação magnética: -18°29'41,440107"  
 ad = Variação anual da declinação magnética: -00°08'53,364124"

Projeção

PROJEÇÃO: UNIVERSAL TRANSVERSA DE MERCATOR (UTM)  
 DATUM VERTICAL: IMBITUBA-SC  
 DATUM OFICIAL: SIRGAS2000  
 MERIDIANO CENTRAL: -51°  
 COEFICIENTE DE ESCALA: k = 0,999671816  
 NORTE: EQUADOR ACRESCIDO DE 10.000.000m  
 ESTE: MERIDIANO CENTRAL ACRESCIDO DE 500.000m

PLANTA DO IMÓVEL GEORREFERENCIADO FOLHA 13/13

NOME: PLANTA GERAL DE LOTES GEORREFERENCIADOS  
 LOCALIDADE: PORTO DA PEDRA  
 MUNICÍPIO: Antônio Olinto  
 COMARCA: São Mateus do Sul  
 ESTADO: Paraná  
 ESCALA: 1:10.000  
 DATA: 03/2015

DESENHO: Guilherme David Donatas  
 Orlimar Bontempo  
 RESPONSÁVEL TÉCNICO: Filipe Bocci Bandeira de Castro  
 Geomensor CREA-PR 135294(A/SL10)

GOVERNO DO ESTADO DO PARANÁ  
 SEMA – SECRETARIA DE ESTADO DO MEIO AMBIENTE  
 E RECURSOS HÍDRICOS  
 ITCG – INSTITUTO DE TERRAS CARTOGRAFIA  
 E GEOCIÊNCIAS

Aprovação:

# PORTO DA PEDRA

