

| Nº LOTE | PROPRIETÁRIO | ÁREA (ha) | PERÍMETRO (m) |
|---------|--|-----------|---------------|
| 57 | Sebastião Aparecida Domingues Ferreira | 6,1135 | 1675,78 |
| 106 | Claudemir Gritten | 4,4616 | 1318,06 |
| 107 | Eugenio Ferreira Alves Neto | 9,1623 | 1837,87 |

PLANTA SITUAÇÃO DOS LOTES (NUMERAÇÃO DAS FOLHAS)

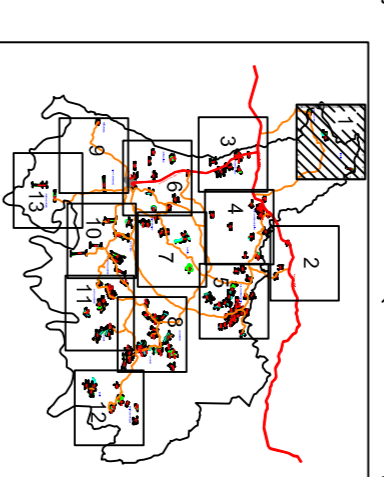

CONVENÇÕES:

- Área Reserva Legal
- Área de Preservação Permanente
- Limites Municipais
- Estradas não pavimentadas
- Rodovias
- Marco de oplo básico (Vértice c1)

PROJEÇÃO / SISTEMA DE COORDENADAS

Orientação

Convergência e declinação do ponto: E11-M-1115
 Elipsóide: SIRGAS2000
 Latitude $\phi = 25^{\circ}59'04,233180''$ S
 Longitude $\lambda = 50^{\circ}12'04,561380''$ W
 Data: 30/12/2014

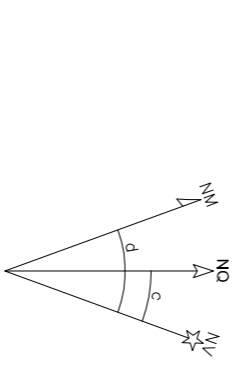

Projeção

PROJEÇÃO: UNIVERSAL TRANSVERSA DE MERCATOR (UTM)
 DATUM VERTICAL: IMBUIÁ-SC
 DATUM OFICIAL: SIRGAS2000
 MERIDIANO CENTRAL: -51°
 COEFICIENTE DE ESCALA: 0,999671816
 NORTE: EQUADOR ACRESCIDO DE: 10.000.000m
 ESTE: MERIDIANO CENTRAL ACRESCIDO DE: 500.000m

PLANTA DO IMÓVEL GEOREFERENCIADO FOLHA 1/13

NOME: PLANTA GERAL DE LOTES GEOREFERENCIADOS
 LOCALIDADE: BARRA DA CRUZ / IMBUIÁ
 MUNICÍPIO: Antônio Olinto
 COMARCA: São Mateus do Sul
 ESTADO: Paraná
 ESCALA: 1:10.000
 DATA: 03/2015

RESPONSÁVEL TÉCNICO:
 Filipe Bacchi Bandeira de Castro
 Geomensor CREA-PR 135294(A/510)

GOVERNO DO ESTADO DO PARANÁ
 SEMA – SECRETARIA DE ESTADO DO MEIO AMBIENTE
 E RECURSOS HÍDRICOS
 ITCG – INSTITUTO DE TERRAS CARTOGRAFIA
 E GEOCIÊNCIAS

Aprovação:

IMBUIAL

BARRA DA CRUZ

