

Nº LOTE	PROPRIETÁRIO	ÁREA (ha)	PERÍMETRO (m)
16	João Pedro Schmidt Neto	2,0173	672,11
17	João Pedro Schmidt Neto	4,1956	482,88
37	Lidia Przytyloski	3,2766	712,70

PLANTA SITUAÇÃO DOS LOTES ( NUMERAÇÃO DAS FOLHAS)

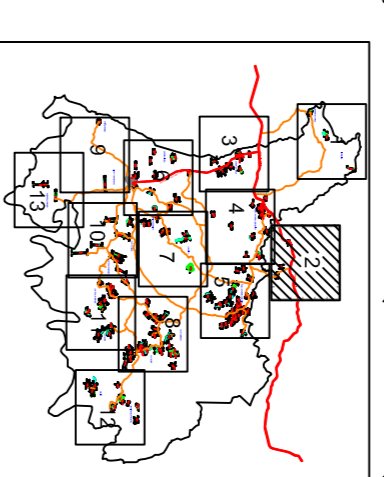

CONVENÇÕES:

- ⊗ Marcas implantadas
- Limites Municipais
- Estradas não pavimentadas
- Rodovias
- ▨ Área Reserva Legal
- ▨ Área de Preservação Permanente
- ▲ Marco de ponto básico (Vértice C1)

PROJEÇÃO / SISTEMA DE COORDENADAS

Orientação

Convergência e declinação do ponto: E11-M-1115  
 Elipsóide: SIRGAS2000  
 Latitude  $\phi = 25^{\circ}59'04,233180''$  S  
 Longitude  $\lambda = 50^{\circ}12'04,561386''$  W  
 Data: 30/12/2014

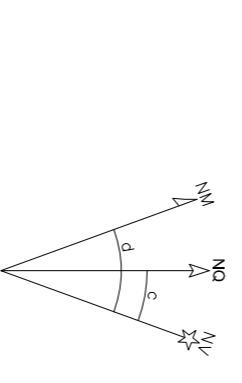

Projeção

PROJEÇÃO: UNIVERSAL TRANSVERSA DE MERCATOR (UTM)  
 DATUM VERTICAL: IMBUTUBA-9C  
 DATUM OFICIAL: SIRGAS2000  
 MERIDIANO CENTRAL: -51°  
 COEFICIENTE DE ESCALA: k = 0,999677816  
 NORTE: EQUADOR ACRESCIDO DE 10.000.000m  
 ESTE: MERIDIANO CENTRAL ACRESCIDO DE 500.000m

PLANTA DO IMÓVEL GEORREFERENCIADO FOLHA 2/13

NOME: PLANTA GERAL DE LOTES GEORREFERENCIADOS  
 LOCALIDADE: AQUA AMARELA DE CIMA  
 MUNICÍPIO: Antônio Ointo  
 COMARCA: São Mateus do Sul  
 ESTADO: Paraná  
 ESCALA: 1:10.000  
 DATA: 03/2015

DESENHO: Guilherme David Donatas  
 Otilsonir Bontempo

RESPONSÁVEL TÉCNICO: Filipe Bocci Bandeira de Castro  
 Geomensor CREA-PR 135294(VS10)



GOVERNO DO ESTADO DO PARANÁ  
 SEMA – SECRETARIA DE ESTADO DO MEIO AMBIENTE  
 E RECURSOS HÍDRICOS  
 ITCG – INSTITUTO DE TERRAS CARTOGRAFIA  
 E GEOCIÊNCIAS

Aprovação:

