

Nº LOTE	PROPRIETÁRIO	ÁREA (ha)	PERÍMETRO (m)
28	Antônio Miguel Soares	1.2189	495,82
29	Antônio Amaral	4.5316	857,87
30	Benedito Nivaldo Soares	1.0102	470,99
31	Benedita Rosalina Kuchlich	3.5433	807,79
32	Danielo de Jesus Lima	0,6197	362,40
33	Gentil Carlos de Oliveira	1,4236	491,94
34	João Francisco Soares	0,9069	457,25
35	José Navarro Soares	1,0851	543,63
36	Jayme Travniski	4,5882	1014,14
38	Márcia da Conceição Soares	2,0765	673,88
39	Márciano Sachinski	3,1279	774,45
40	Oscar Sloben Schultz	11,1715	1489,26
41	Paulo Barciak	3,7665	928,34
42	Pedro Trzaskos	1,4019	716,43
43	Ricardo Soares Coloso	0,3841	256,85
44	Silverio Balida	2,3237	612,05
46	Nelson Xaves	3,1702	996,01

PLANTA SITUAÇÃO DOS LOTES (NUMERAÇÃO DAS FOLHAS)

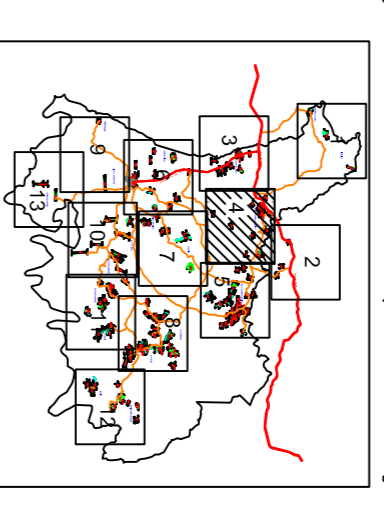

CONVENÇÕES:

- Área Reserva Legal
- Área de Preservação Permanente
- Limites Municipais
- Estradas não pavimentadas
- Marco de opolo básico (Vértice c1)
- Rodovias
- Marcos implantados

PROJEÇÃO / SISTEMA DE COORDENADAS

Orientação

Convergência e declinação do ponto: E11-M-1115
 Elipsóide: SIRGAS2000
 Latitude $\phi = 25^{\circ}59'04,233180''$ S
 Longitude $\lambda = 50^{\circ}12'04,561380''$ W
 Data: 30/12/2014

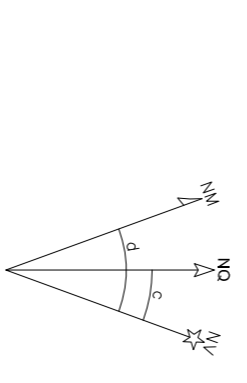

Projeção

PROJEÇÃO: UNIVERSAL TRANSVERSA DE MERCATOR (UTM)
 DATUM VERTICAL: IMBRTUBA-9C
 DATUM OFICIAL: SIRGAS2000
 MERIDIANO CENTRAL: -51°
 COEFICIENTE DE ESCALA: k = 0,999673616
 NORTE: EQUADOR ACRESCIDO DE 10.000.000m
 ESTE: MERIDIANO CENTRAL ACRESCIDO DE 800.000m

PLANTA DO IMÓVEL GEORREFERENCIADO FOLHA 4/13

NOME: PLANTA GERAL DE LOTES GEORREFERENCIADOS
 LOCALIDADE: AGUA AMARELA DE BAIXO
 MUNICÍPIO: Antônio Olinto
 COMARCA: São Mateus do Sul
 ESTADO: Paraná
 ESCALA: 1:10.000
 DATA: 03/2015

DESENHO: Guilherme David Donatas
 Ostorim Botelho
 RESPONSÁVEL TÉCNICO: Filipe Bocci Bandeira de Castro
 Crea: 135294(A/510)

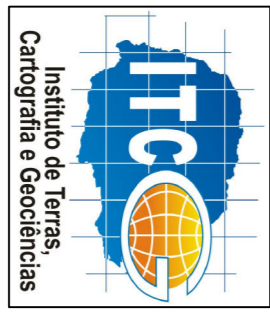

GOVERNO DO ESTADO DO PARANÁ
 SEMA – SECRETARIA DE ESTADO DO MEIO AMBIENTE
 E RECURSOS HÍDRICOS
 ITCC – INSTITUTO DE TERRAS CARTOGRAFIA
 E GEOCIÊNCIAS

Aprovação:

AGUA AMARELA DE BAIXO

