

Nº LOTE	PROPRIETÁRIO	ÁREA (ha)	PERÍMETRO (m)
1	Jobo Arcue Evangelista Paz	4,427	1018,85
2	Antonio Sampaio Padilha	1,2401	739,85
3	Antonio Celso F. dos Santos	0,9551	388,00
4	Antonio G. da Silveira	2,9913	1114,15
5	Amadeu Garbowski Cardoso	1,7110	582,80
6	Amadeu Cardoso	0,6888	335,51
7	Cleusa de Freitas Evangelista	6,1768	1367,68
8	Cesar Augusto Stellan	1,3515	507,72
9	David Sampaio Padilha	0,6573	413,45
10	Maria Aparecida Werle	0,5529	386,79
11	Mariandjo Schmidt Lemes	8,8430	1129,13
12	Mariandjo Schmidt Lemes	20,3861	2164,56
13	Ivo Afonso da Silveira	0,9662	407,51
14	Jobo Ferreira dos Santos Colapso	1,5700	929,13
15	José Carlos Evangelista	10,4726	1318,97
18	Oniel Ferreira Padilha	2,0524	1071,35
19	Pedro Siben Schultz	30,1093	721,40
20	Pedro Romaritch	1,6574	716,13
21	Pedro Barbosa	1,3992	620,06
22	Roseli de Fatima M. da Silva	1,5187	904,57
23	Sebastião Carvalho	0,6911	375,39
24	Sebastião Batista dos Santos	2,4662	650,02
25	Sebastião Sampaio Padilha	0,5883	345,17
26	Vilson Pereira	0,5844	293,19
27	Valdir Antonio Romaritch	2,267	619,23
45	Alton de Oliveira	17,1058	1195,07
47	Rivar de Oliveira	6,2193	1163,07
48	Wilson Pimentel da Cruz	2,5990	679,47
120	Siney Pietraszki	4,4638	861,32

# ÁGUA AMARELA DE CIMA

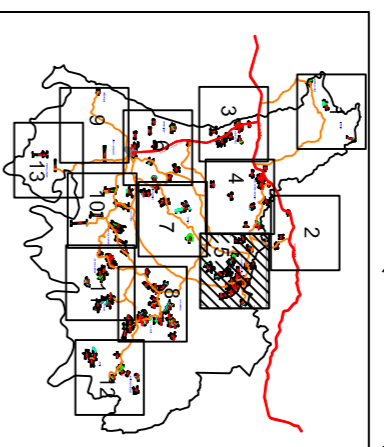
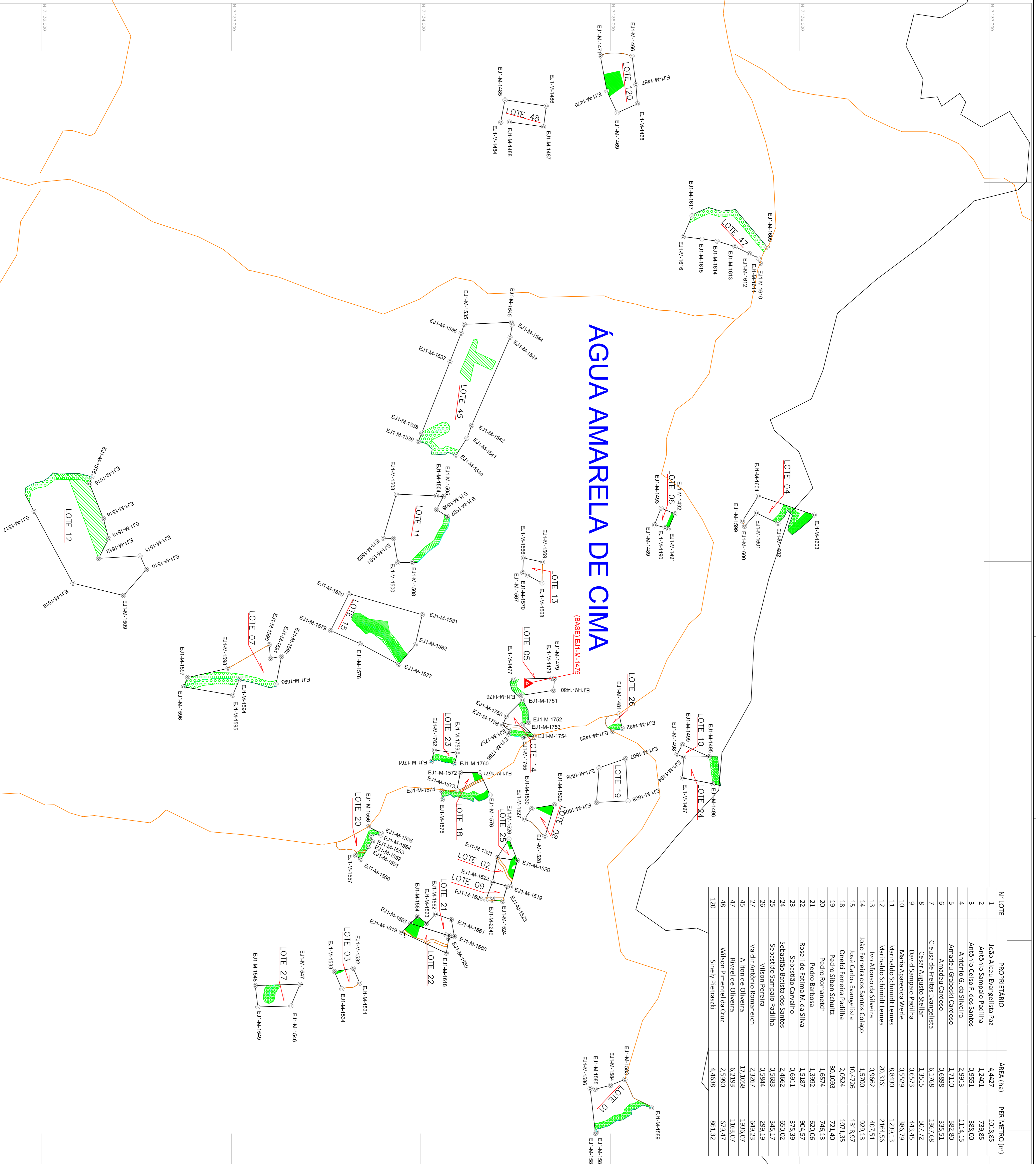

CONVENÇÕES:

- ⊗ Marcos implantados
- Limites Municipais
- Estradas não pavimentadas
- Rodovias
- ⊗ Área Reservada Legal
- ⊗ Área de Preservação Permanente
- ⊗ Marco de opção básico (Vértice c1)

PROJEÇÃO / SISTEMA DE COORDENADAS

### Orientação

Convergência e declinação do ponto: EJ1-M-1115  
 Elipsóide: SIRGAS2000  
 Latitude  $\phi = 25^{\circ}59'04,23318160''$  S  
 Longitude  $\lambda = 50^{\circ}12'04,5613807''$  W  
 Data: 30/12/2014

### Projeção

PROJEÇÃO UNIVERSAL TRANSVERSA DE MERCATOR (UTM)  
 DATUM VERTICAL: IBIUTIBA-SC  
 DATUM OFICIAL: SIRGAS2000  
 MERIDIANO CENTRAL: -51°  
 COEFICIENTE DE ESCALA: k = 0,999673616  
 NORTE: EQUADOR ACRESCIDO DE: 10.000.000m  
 ESTE: MERIDIANO CENTRAL ACRESCIDO DE: 500.000m

PLANTA DO IMÓVEL GEORREFERENCIADO FOLHA 5/13

NOME: PLANTA GERAL DE LOTES GEORREFERENCIADOS  
 LOCALIDADE: ÁGUA AMARELA DE CIMA  
 MUNICÍPIO: Antônio Olinto  
 COMARCA: São Mateus do Sul  
 ESTADO: Paraná  
 ESCALA: 1:10.000  
 DATA: 03/2015

DESENHO: Guilherme David Donatas, Osliomar Bontempo  
 RESPONSÁVEL TÉCNICO: Filipe Bacchi Bandeira de Castro, Geomensor CREA-PR 135294(Vs10)

GOVERNO DO ESTADO DO PARANÁ  
 SEMA – SECRETARIA DE ESTADO DO MEIO AMBIENTE  
 E RECURSOS HÍDRICOS  
 ITGC – INSTITUTO DE TERRAS CARTOGRAFIA  
 E GEOCIÊNCIAS



Aprovação: