

Nº LOTE	PROPRIETÁRIO	ÁREA (ha)	PERÍMETRO (m)
52	João Volachen Sobrinho	4,7083	885,88
121	Antonia Dombek	2,2296	679,88
122	Benjamin Karpozic	4,5948	990,66
123	Francielle Sachinski	16,2095	2816,24
124	Filomena Sabey	10,2825	2488,15
125	Irineu Karpozic	4,5702	927,97
126	João Dubena Neto	2,4005	651,61
128	Pedro Mazur Primo	4,4021	1098,25

PLANTA SITUAÇÃO DOS LOTES (NUMERAÇÃO DAS FOLHAS)

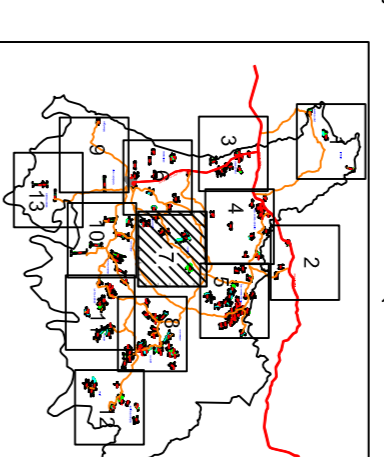

CONVENÇÕES:

- ⊗ Marcas implantadas
- Limites Municipais
- Estradas não pavimentadas
- Rodovias
- ▨ Área Reserva Legal
- ▨ Área de Preservação Permanente
- ▲ Marco de ponto básico (Vértice c1)

PROJEÇÃO / SISTEMA DE COORDENADAS

Orientação

Convergência e declinação do ponto: EJ1M-1115
 Elipsóide: SIRGAS2000
 Latitude $\phi = 25^{\circ}59'04,233180''$ S
 Longitude $\lambda = 50^{\circ}12'04,561380''$ W
 Data: 30/12/2014

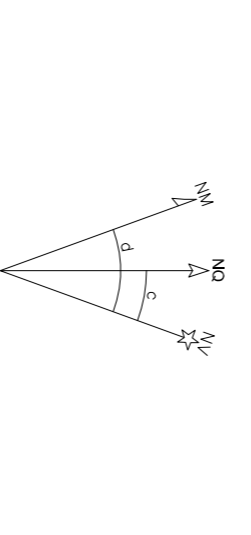

c = Convergência meridiana: -00°20'59,827529"
 d = Declinação magnética: -18°29'41,544070"
 ad = Variação anual da declinação magnética: -00°08'53,3664124"

Projeção

PROJEÇÃO: UNIVERSAL TRANSVERSA DE MERCATOR (UTM)
 DATUM VERTICAL: IMBUTUBA-9C
 DATUM OFICIAL: SIRGAS2000
 MERIDIANO CENTRAL: -51°
 COEFICIENTE DE ESCALA: k = 0,999671816
 NORTE: EQUADOR ACRESCIDO DE 10.000.000mm
 ESTE: MERIDIANO CENTRAL ACRESCIDO DE 500.000mm

PLANTA DO IMÓVEL GEORREFERENCIADO FOLHA 7/13

NOME: PLANTA GERAL DE LOTES GEORREFERENCIADOS
 LOCALIDADE: CAMPINA / CAMPINA DE BAIXO
 MUNICÍPIO: Antônio Olinto
 COMARCA: São Mateus do Sul
 ESTADO: Paraná
 ESCALA: 1:10.000
 DATA: 03/2015

DESENHO: RESPONSÁVEL TÉCNICO:

Guilherme David Donatas
 Osliomar Bontempo

Filipe Bacchi Bandeira de Castro
 Geomensor CREA-PR 135294(Vs10)



GOVERNO DO ESTADO DO PARANÁ
 SEMA – SECRETARIA DE ESTADO DO MEIO AMBIENTE
 E RECURSOS HÍDRICOS
 ITGC – INSTITUTO DE TERRAS CARTOGRAFIA
 E GEOCIÊNCIAS

Aprovação:

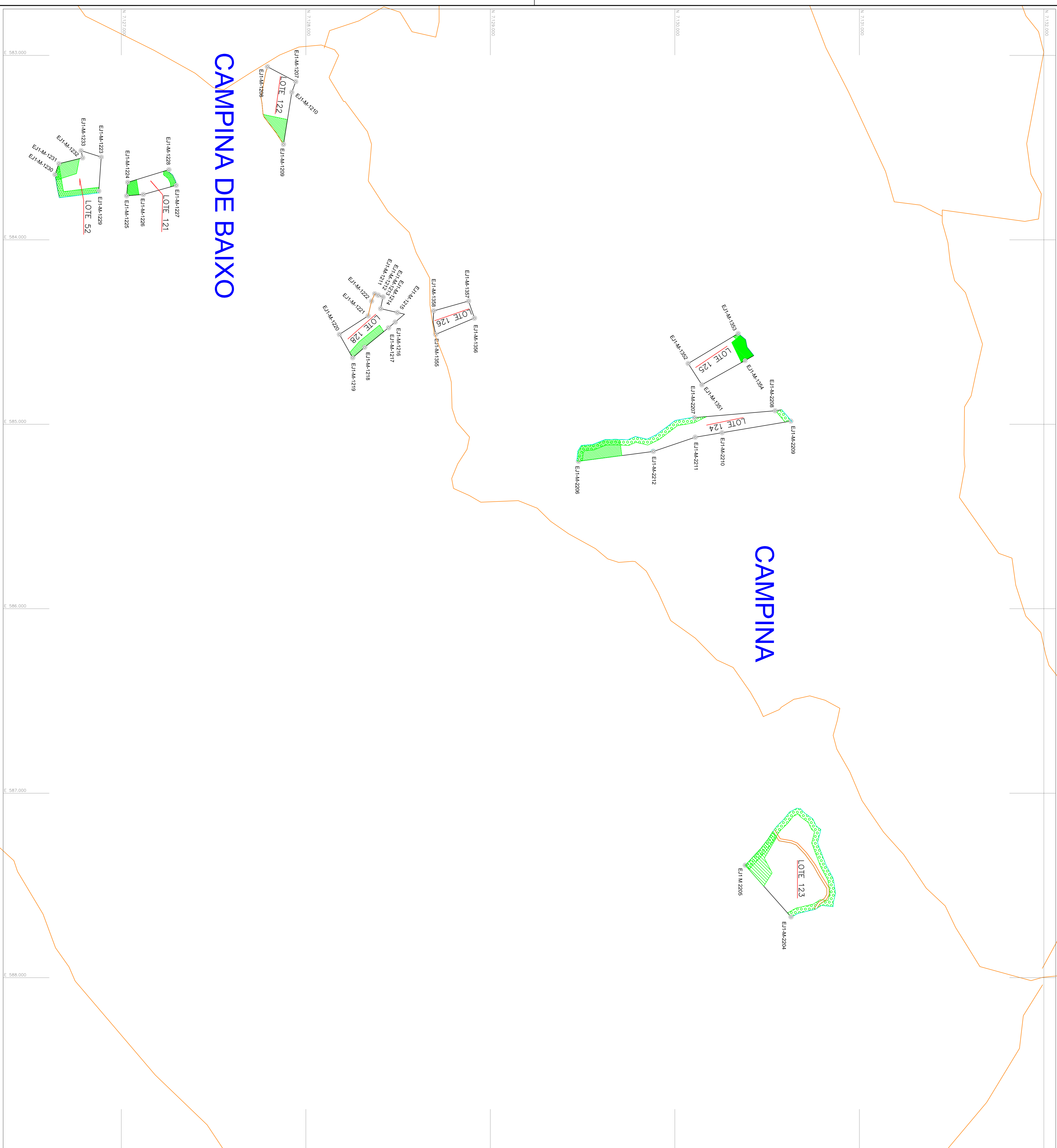

CAMPINA DE BAIXO