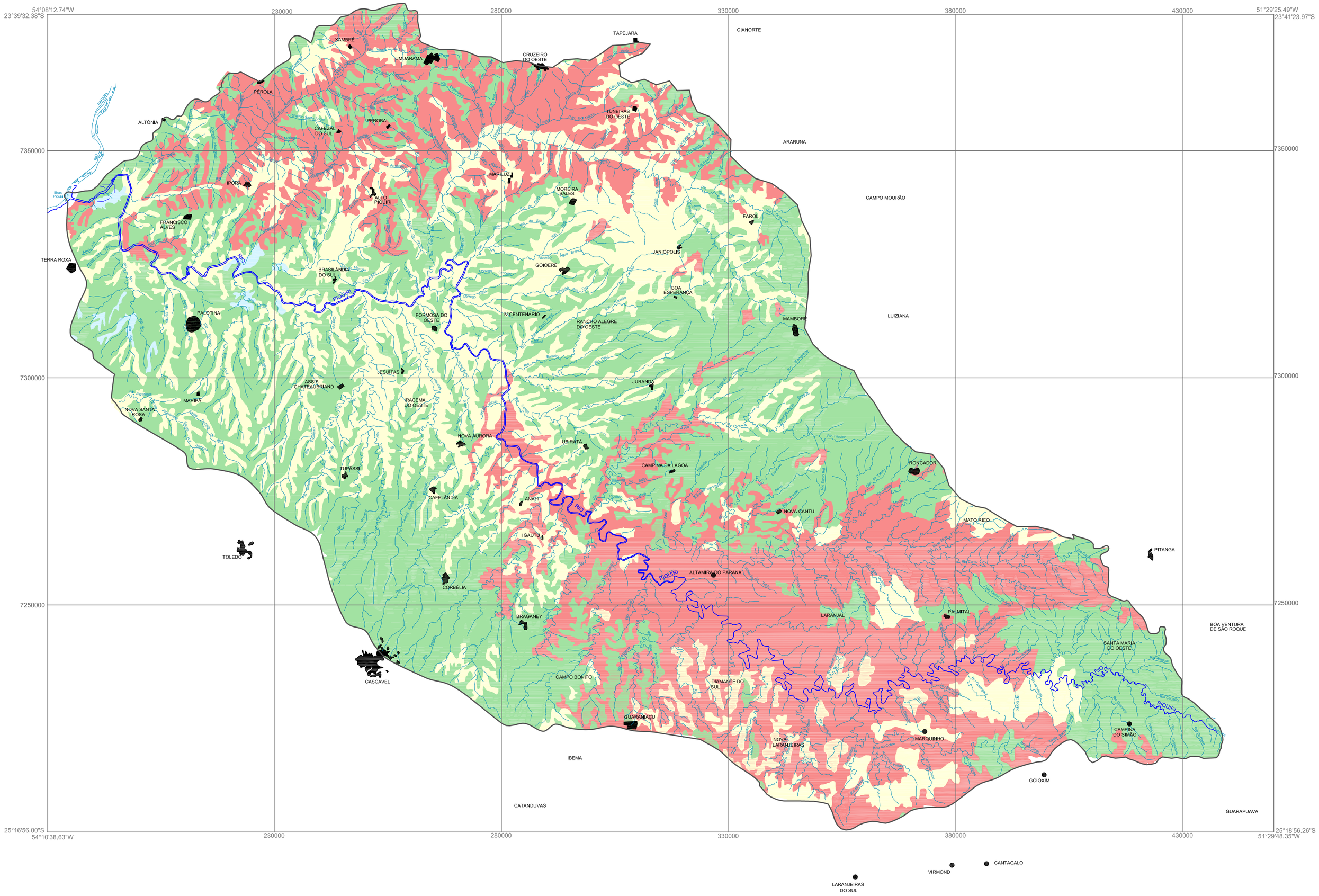

LOCALIZAÇÃO DA BACIA DO RIO PIQUIRI
NO ESTADO DO PARANÁ

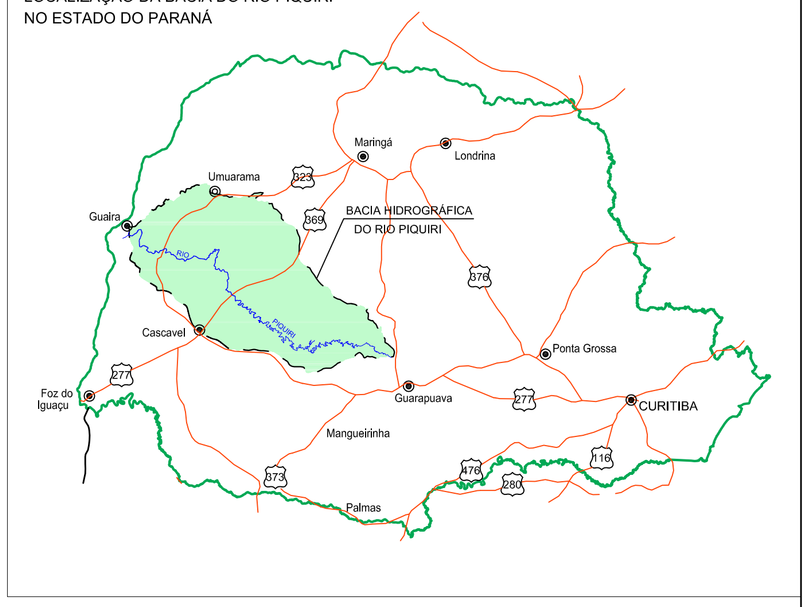

Normatização do indicador Suscetibilidade à Erosão dos Solos.

Classes de Potencialidades Erosivas	Critérios	Valor do Indicador
BAIXA	Relevo plano com inundações periódicas, podendo apresentar deposição de sedimentos nas margens dos rios devido ao transbordamento do leito fluvial	0,125
MÉDIA BAIXA	Relevo predominantemente plano e/ou suave ondulado com solos predominantemente argilosos e escoamento superficial difuso com fraco remanejamento de material	0,375
MÉDIA ALTA	Relevo predominantemente suave ondulado a ondulado com solos apresentando textura arenosa, média ou argilosa e escoamento superficial difuso a concentrado	0,625
ALTA	Relevo forte ondulado a montanhoso, estabelecidos em locais muito dissecado apresentando escoamento superficial concentrado	0,875

CONVENÇÕES CARTOGRÁFICAS

HIDROGRAFIA
Rio Piquiri
Rios Secundários
Limite da bacia do rio Piquiri

ÁREAS URBANAS
Cidades

LEGENDA FRAGILIDADES
BAIXA FRAGILIDADE
MÉDIA BAIXA FRAGILIDADE
MÉDIA ALTA FRAGILIDADE
ALTA FRAGILIDADE

DADOS TÉCNICOS

N

ESCALA GRÁFICA
0 km 10 20 25

SISTEMA DE PROJEÇÃO: UTM
DATUM VERTICAL: IMBITUBA-SC e DATUM HORIZONTAL: SAD-69 / MG
ORIGEM DOS PARALELOS: EQUADOR ACRESCIDO DE 10.000 KM
MERIDIANO CENTRAL: 51°W.GR. ACRESCIDO DE 500.000 KM

Base cartográfica obtida por digitalização das cartas na escala 1:250.000
ELDORADO, PÉROLA, UMUARAMA, CIANORTE, GUAÍRA, PALOTINA, GOIO-ERÊ, MAMBORÊ, CAMPO MOURÃO, TOLEDO, CASCAVEL UBIRATÃ, RONCADOR, PITANGA, GUARANIAÇU, LARANJEIRAS DO SUL

CONTRATANTE:
CONSÓRCIO PIQUIRI

AVALIAÇÃO AMBIENTAL INTEGRADA
INDICADOR AMBIENTAL

TEMA:
SUSCEPTIBILIDADE À EROSÃO

EXECUÇÃO:
soma
SOLUÇÕES EM MEIO AMBIENTE

LOCALIDADES:
BACIA HIDROGRÁFICA DO RIO PIQUIRI

ESCALA: 1:500.000
DATA: 03/2008
N° DO MAPA: AAI-ET-006-PI
COORDENADOR: Paulo Procópio Burian
Sociólogo PhD
DRT n°259