

N=7.229.000m

N=7.229.000m

E=689.500m

E=690.000m

N=7.228.500m

N=7.228.500m

N=7.228.000m

N=7.228.000m

E=689.500m

E=690.000m

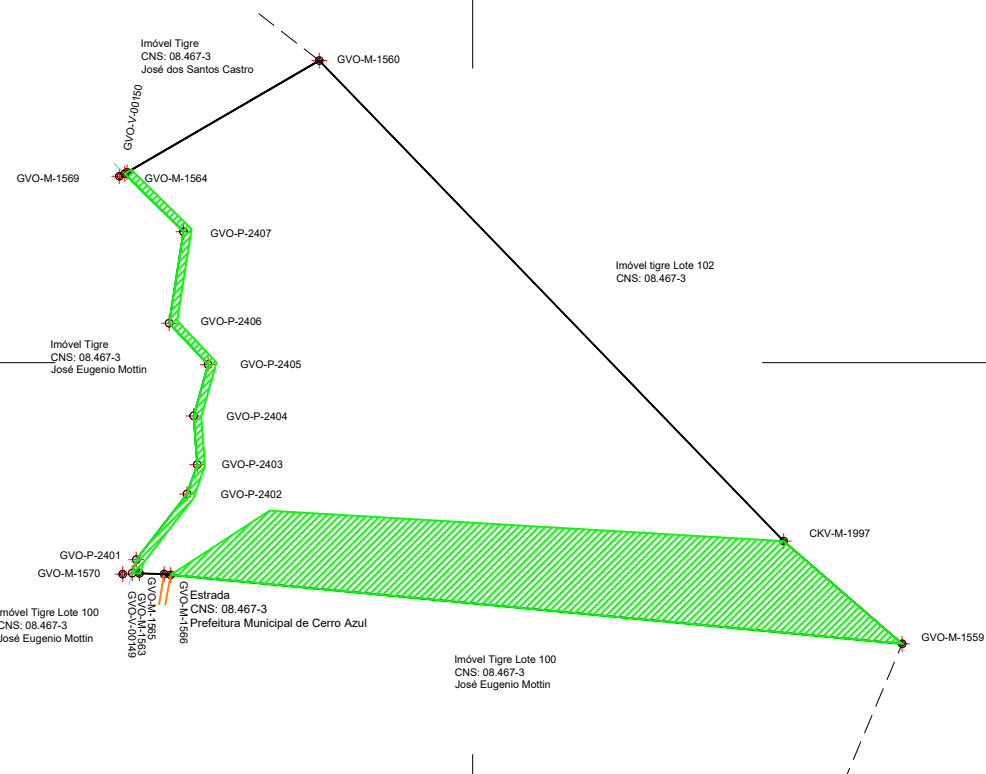

Título:

PLANTA DO IMÓVEL GEORREFERENCIADO

Folha:

ÚNICA

Propriedade: IMÓVEL TIGRE - SUBDIVISÃO DO LOTE 100
 Proprietários: NIRCON DOMINGUES SCHNEIDER

Município: CERRO AZUL
 Comarca: CERRO AZUL
 Estado (UF): PR
 Cartório: OFÍCIO DO REGISTRO CIVIL, IMÓVEIS TÍTULOS E DOCUMENTOS
 Documentação: Posse Lote 100 - B
 Código INCRA:
 Data: 22/03/2019
 Data Levantamento: / /
 Escala: 1/5000
 Área Total : 9,5579 ha
 Perímetro : 1.512,03 m

DESCRIÇÃO	ÁREA (ha)	PERÍMETRO (m)
Posse Lote 100 - B	9,5579	1.512,03
TOTAL	9,5579	1.512,03

Proprietário(s): _____ NIRCON DOMINGUES SCHNEIDER
Resp. Técnico: _____ RODRIGO CAPITANIO MOUSQUER Profissão: Engenheiro Cartógrafo - Crea: 107264/D Código de Credenciamento: GVO
ART nº:

	Vértice de Referência
	Vértice Tipo "M"
	Vértice Tipo "P"
	Vértice Tipo "V"
	Vértice Tipo "O"
	Perímetro
	Matrícula
	Estrada Pavimentada
	Estrada não Pavimentada
	Faixa de Domínio
	Cursos d'Água
	Preservação Permanente e Reserva Legal

SGR SIRGAS2000	VÉRTICE DE REFERÊNCIA GVO-M-1560 LATITUDE: 25°02'43,81201" S LONGITUDE: 49°07'21,41221" W
	DATA 22/03/2019
MERIDIANO CENTRAL 51°WGr	DECLINAÇÃO MAGNÉTICA -19°57'05,1613"
	VARIÇÃO ANUAL -0°08'30,4947"
	CONVERGÊNCIA MERIDIANA -0°47'42,0235"
	FATOR DE ESCALA 1,00004057

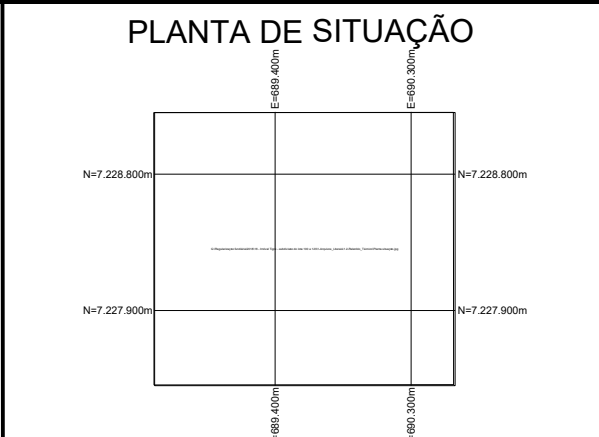

ESCALA: 1/50.000