

PLANTA SITUAÇÃO DO IMÓVEL

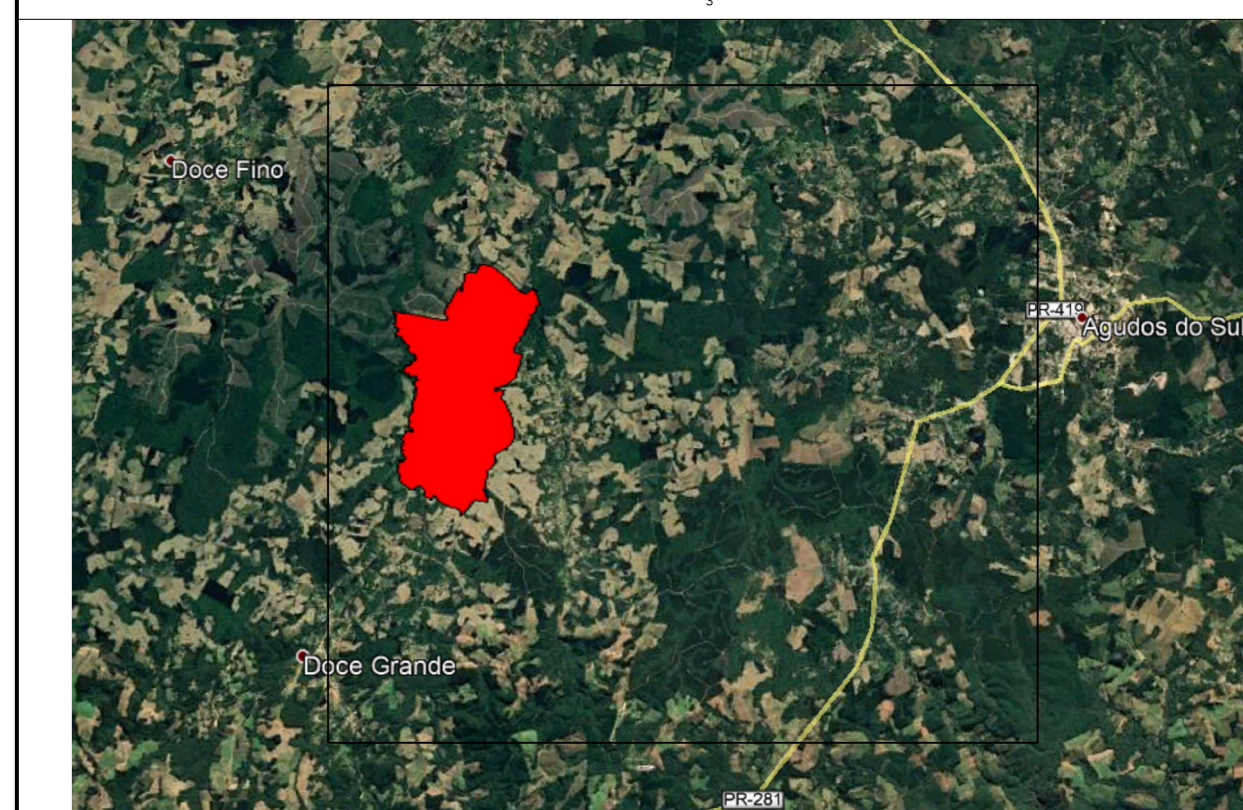

PROJEÇÃO / SISTEMA DE COORDENADAS

PROJEÇÃO: UNIVERSAL TRANSVERSA DE MERCATOR (UTM)  
 DATUM VERTICAL: MBITUBA -SC  
 DATUM OFICIAL: SIRGAS 2000  
 MERIDIANO CENTRAL: -51°  
 CONVERGÊNCIA MERIDIANA:  
 ELIPSOIDE: GR567  
 NORTE: EQUADOR ACRESCIDO DE 10.000.000m  
 ESTE: MERIDIANO CENTRAL ACRESCIDO DE 500.000m

CONVENÇÕES:

- Pontos Materializados (CSBM)
- Pontos não Materializados (CSBP)
- Hidrografia
- Estradas
- Área Preservação Permanente

PLANTA DO IMÓVEL GEORREFERENCIADO

IMÓVEL: ÁGUA CLARA DE BAIXO	DATA: 06/21
PERÍMETRO: 3	
ÁREA (ha): 335,5878	MUNICÍPIO: QUITANDINHA
PERÍMETRO (m): 11.772,58	COMARCA:
ESCALA: 1/5000	ESTADO: PARANÁ
	ARQUIVO:

DESENHO: Gabrielle Jensen	RESPONSÁVEL TÉCNICO: Carla Regina Casarin Bernardes Pinho Engenheira Cartógrafa - CREMOPAR 10256
------------------------------	--

GOVERNO DO ESTADO DO PARANÁ  
 SEDENST - SECRETARIA DE ESTADO DO DESENVOLVIMENTO SUSTENTÁVEL E DO TURISMO  
 IAT - INSTITUTO ÁGUA E TERRA - Diretoria de Gestão Territorial - Gerência de Geoinformações

Aprovação: