

## COMO RETIFICAR O SEU CAR?

1 – Acesse o site oficial do Sicar ([www.car.gov.br](http://www.car.gov.br)), clique em “Central do proprietário/possuidor”, conforme imagem abaixo:

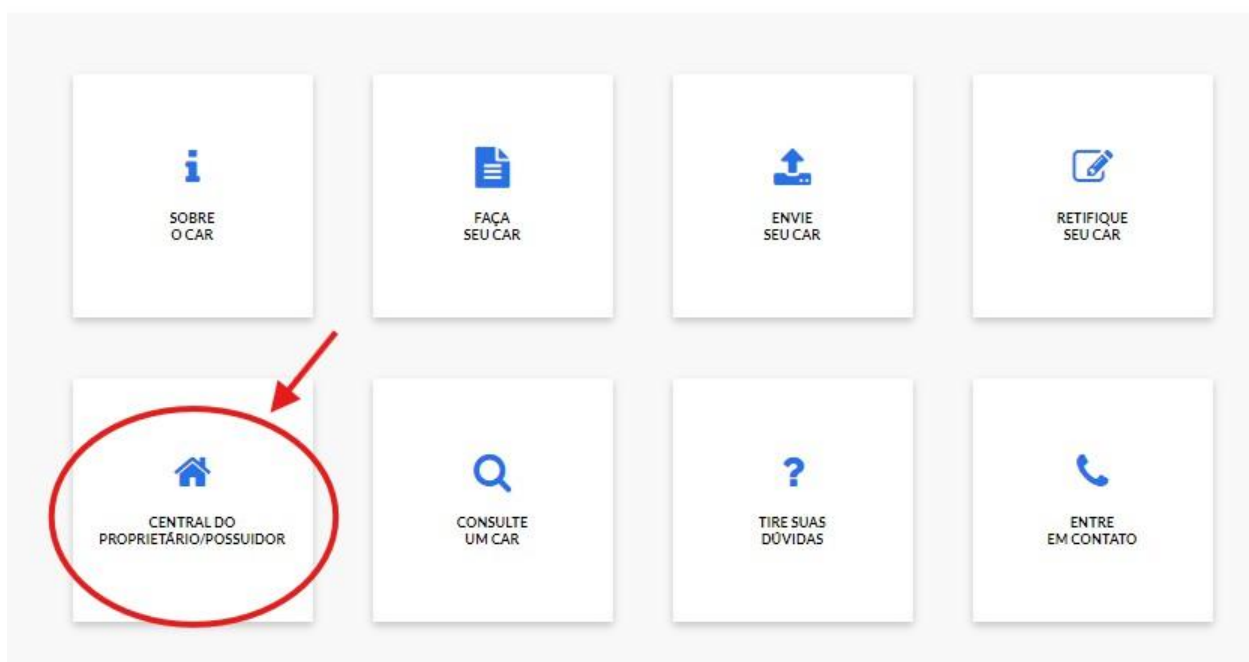

2 – Faça o login na central do proprietário com CPF e Senha, caso o proprietário ainda não tenha realizado o primeiro acesso, basta criar um novo cadastro na opção “Não tenho cadastro”.

3 – Selecione a propriedade que deseja retificar. Caso o sistema informe que não foi localizado nenhum imóvel, aguarde alguns instantes, a busca pode demorar um pouco.

4 – Selecionado o imóvel desejado e clique em “Entrar”.

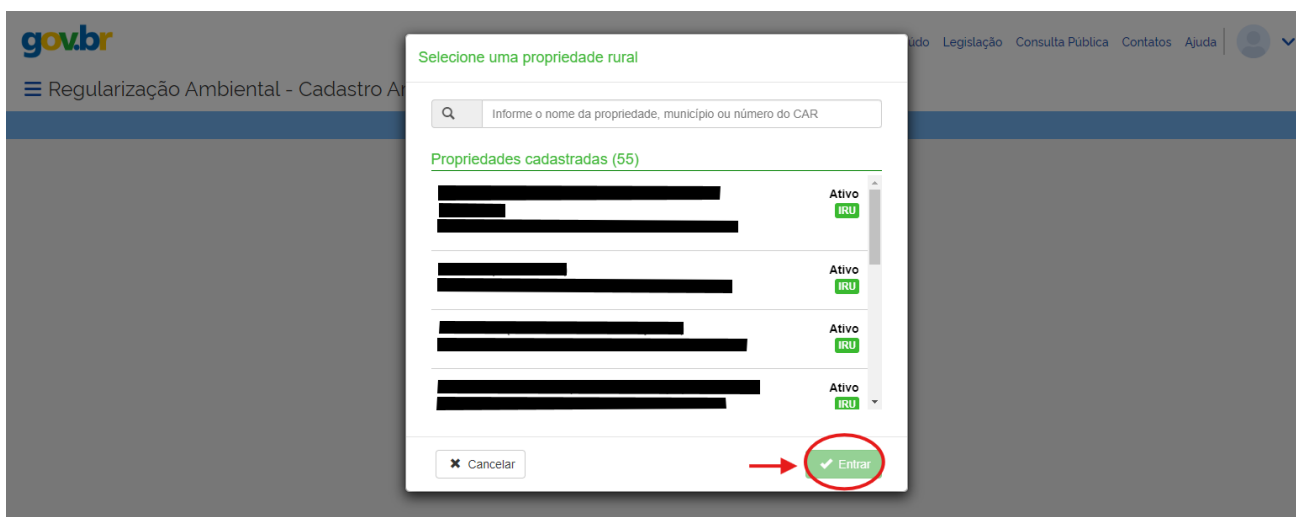

5 – Na página inicial do imóvel selecionado, clique na opção “Baixar o arquivo .RET”. Nesta página também é possível visualizar e baixar o “Demonstrativo” como se pode observar na imagem abaixo.

6 – Uma janela para a seleção do arquivo será aberta, em casos em que não haja necessidade de alterações na etapa “Geo” é recomendada a seleção do arquivo simplificado, caso contrário é indicado o arquivo completo. O arquivo simplificado também é recomendado quando ocorrem problemas com o arquivo completo, porém nestes casos será preciso refazer a etapa “Geo”. Selecionado o arquivo desejado, clique em baixar arquivo .RET.

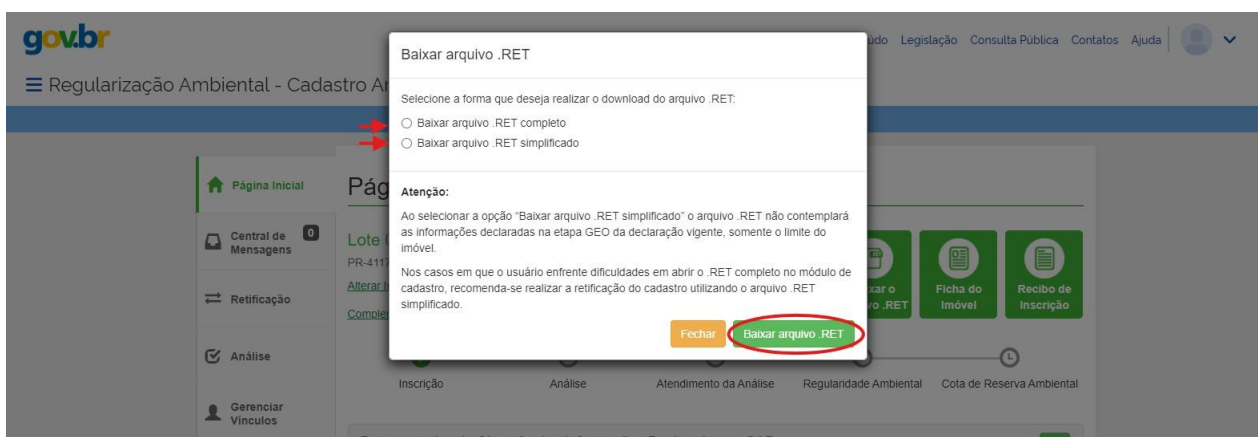

7 – Baixado arquivo .RET, vamos para o CAR off, se já tiver o aplicativo instalado em seu computador certifique-se que a versão instalada seja a mais atualizada, caso não tenha o aplicativo, baixe o aplicativo na opção “Faça seu CAR”, selecione o estado, leia e aceite os termos de uso, selecione o sistema operacional e clique em baixar.

gov.br

Página Inicial Central de Conteúdo Legislação Consulta Pública Contatos Ajuda [Acessar Intranet](#)

Regularização Ambiental - Cadastro Ambiental Rural

Seja Bem-vindo!

Você conhece a **Central do Proprietário/Possuidor?**

Para saber mais

**CLIQUE AQUI!**

SOBRE O CAR

**FAÇA SEU CAR**

ENVIE SEU CAR

RETIFIQUE SEU CAR

gov.br

Página Inicial Central de Conteúdo Legislação Consulta Pública Contatos Ajuda [Acessar Intranet](#)

Regularização Ambiental - Cadastro Ambiental Rural

Selecione o estado do seu imóvel rural:

AC - Acre	AL - Alagoas	AP - Amapá
AM - Amazonas	BA - Bahia	CE - Ceará
DF - Distrito Federal	ES - Espírito Santo	GO - Goiás
MA - Maranhão	MT - Mato Grosso	MS - Mato Grosso do Sul
MG - Minas Gerais	PA - Pará	PB - Paraíba
<b>PR - Paraná</b>	PE - Pernambuco	PI - Piauí
RJ - Rio de Janeiro	RN - Rio Grande do Norte	RS - Rio Grande do Sul
RO - Rondônia	RR - Roraima	SC - Santa Catarina
SP - São Paulo	SE - Sergipe	TO - Tocantins

gov.br

Página Inicial Central de Conteúdo Legislação Consulta Pública Contatos Ajuda [Acessar Intranet](#)

Regularização Ambiental - Cadastro Ambiental Rural

**Baixar Módulo de Cadastro:**

PR - Paraná

<< selecionar outro estado

**Termos de Uso:**

O presente Termo de Compromisso constitui-se no compromisso formal do signatário, de reconhecer, concordar e acatar, em caráter irrevogável, irretirável e incondicional, não apenas aos comandos previstos no art. 29 da Lei nº12.651, de 25 de maio de 2012, e do uso de imagens georreferenciadas e do Módulo de Inscrição do CAR - disponibilizados pelo Ministério do Meio Ambiente - MMA, no âmbito do Sistema Nacional de Cadastro Ambiental Rural - SICAR, obtidos no site [www.car.gov.br](http://www.car.gov.br), são de propriedade do MMA, cuja finalidade é auxiliar o cumprimento da obrigação de cadastro no registro público eletrônico de âmbito nacional e a integração das informações ambientais dos imóveis rurais, ao qual comprometo a utilizar única e exclusivamente para o registro das informações ambientais, conforme determina a citada Lei e o Decreto nº7.830, de 27 de outubro de 2012 e demais regulamentos e atos normativos relacionados, cuja comprovação dos dados declarados dar-se-á somente pela emissão do Recibo de Inscrição no CAR, não sendo reconhecida qualquer outra forma de documento.

Li e estou de acordo com os termos de uso

**Selecione o sistema operacional:**

Windows | Linux | Mac

Requisitos mínimos:

- Processador multinúcleo de 1,3 GHz ou mais rápido;
- Windows Server® 2003 R2 (32 bits e 64 bits);
- Windows Server® 2008 ou 2008 R2 (32 bits e 64 bits);
- Windows 7 (32 bits e 64 bits);
- Windows 8 (32 bits e 64 bits);
- Windows 10 (32 bits e 64 bits).

Versão: 3.4

**Baixar (Windows)**

8- Com o módulo de cadastro aberto primeiramente baixe as imagens do município onde se localiza o imóvel e depois clique na opção “Retificar”.

9 – Na janela de retificação insira o código do recibo CAR e clique no botão azul para selecionar o arquivo .RET salvo em seu computador.

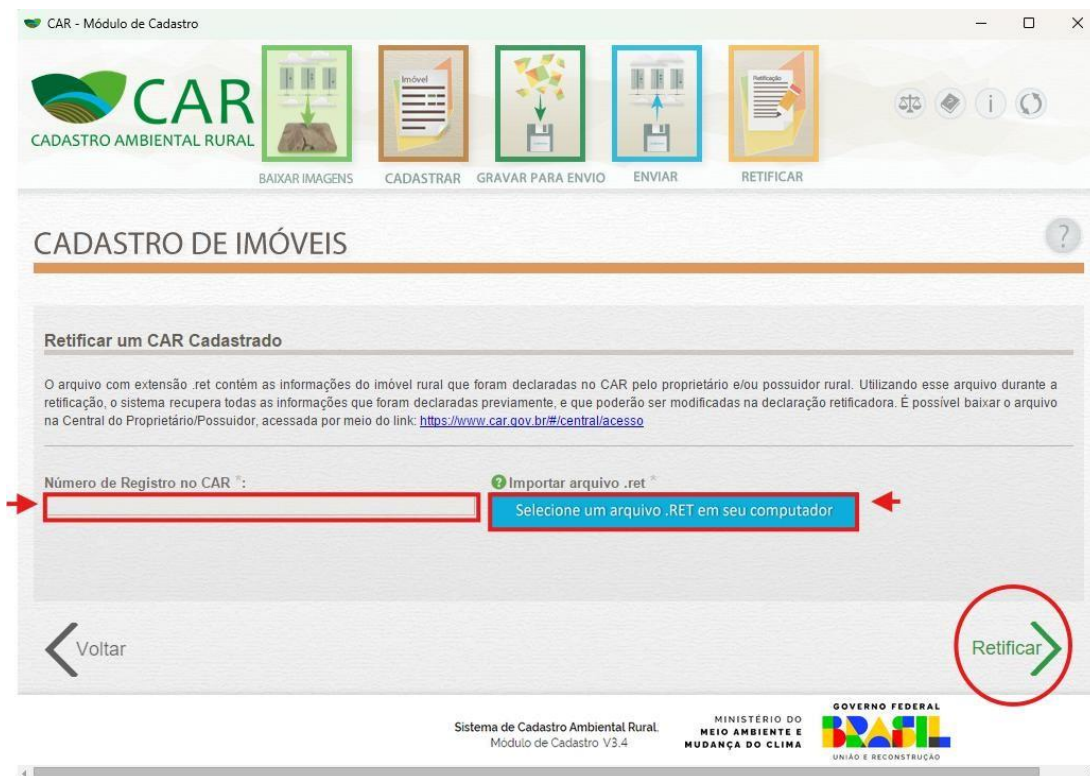

10– Localize e selecione o arquivo .RET em seu computador, clique em “Abrir” e em seguida clique em “Retificar”.

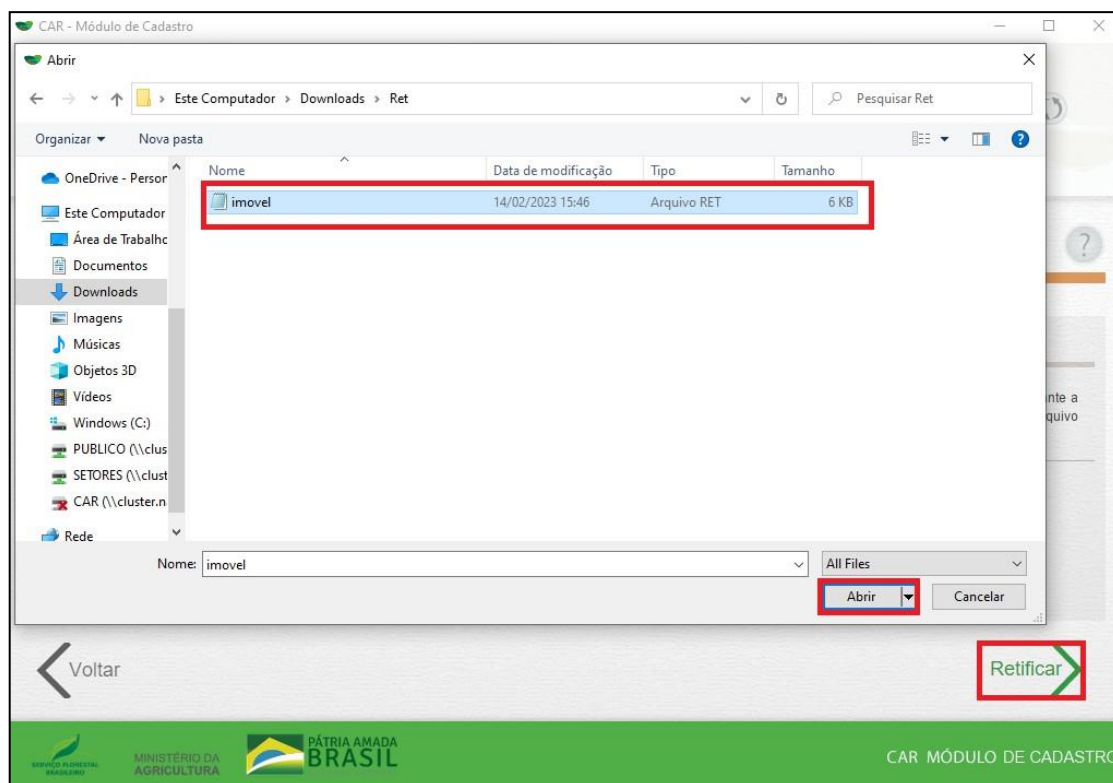

11 - Vai abrir uma janela de confirmação, clique em “Sim” se a informação estiver correta. Em sequência módulo irá abrir a ficha do imóvel com as informações a serem cadastradas.

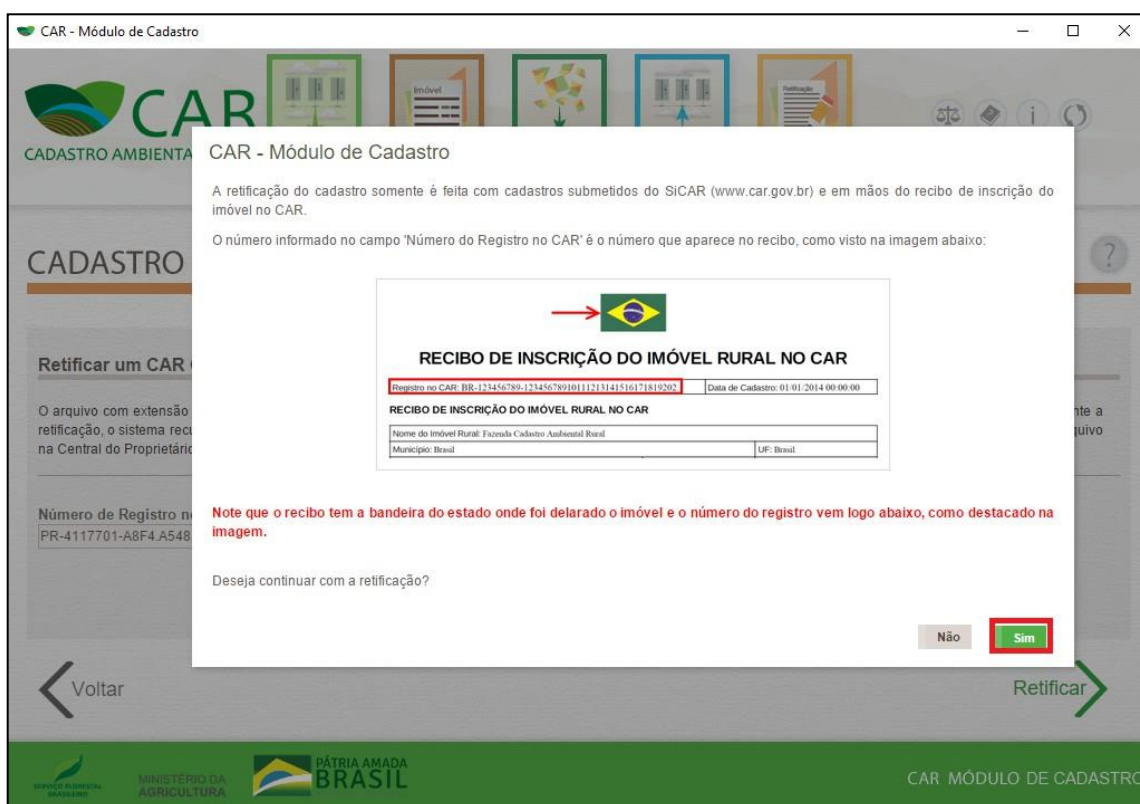

12 – Se precisar de ajuda para preenchimento do CAR, ao lado direito superior da página há um manual disponível para download. Na opção “Baixar Imagens” também é possível obter imagens de satélite para auxílio na etapa “Geo”.

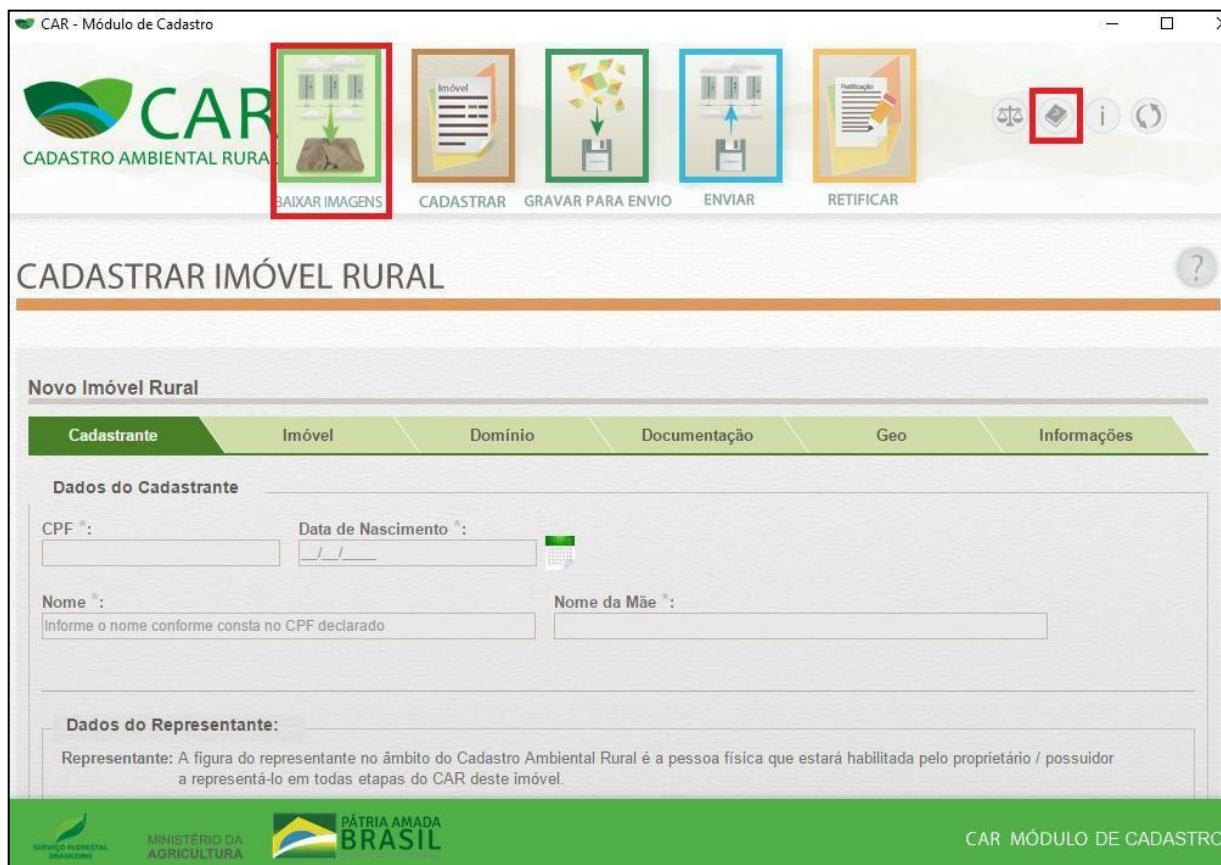

13 – Finalizadas as alterações, ao final da etapa “Informações” clique em “Finalizar” e será gerado o protocolo de preenchimento.

14 – Clique na opção “Gravar para envio”.

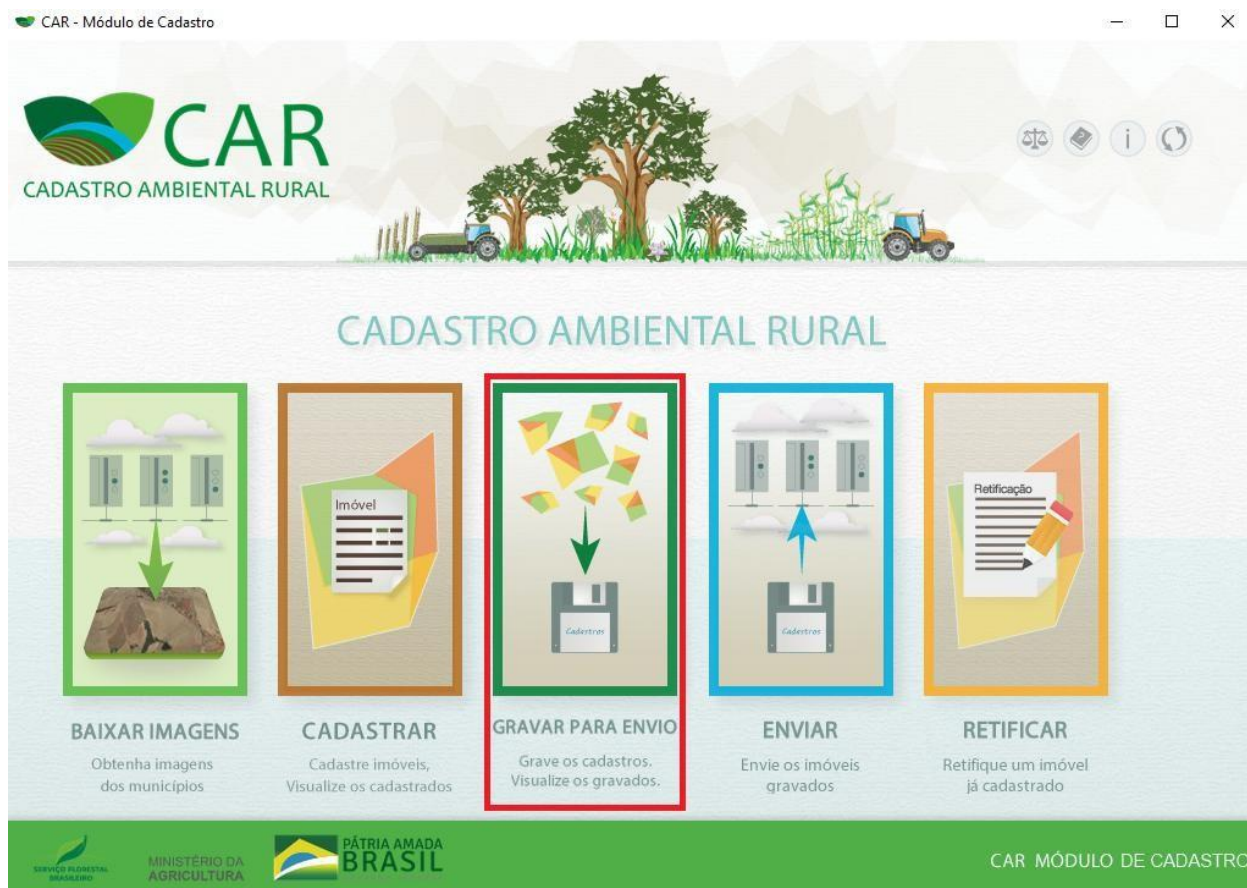

15 – Cadastro retificado, clique no ícone do disquete para gravar o arquivo .CAR da retificação.

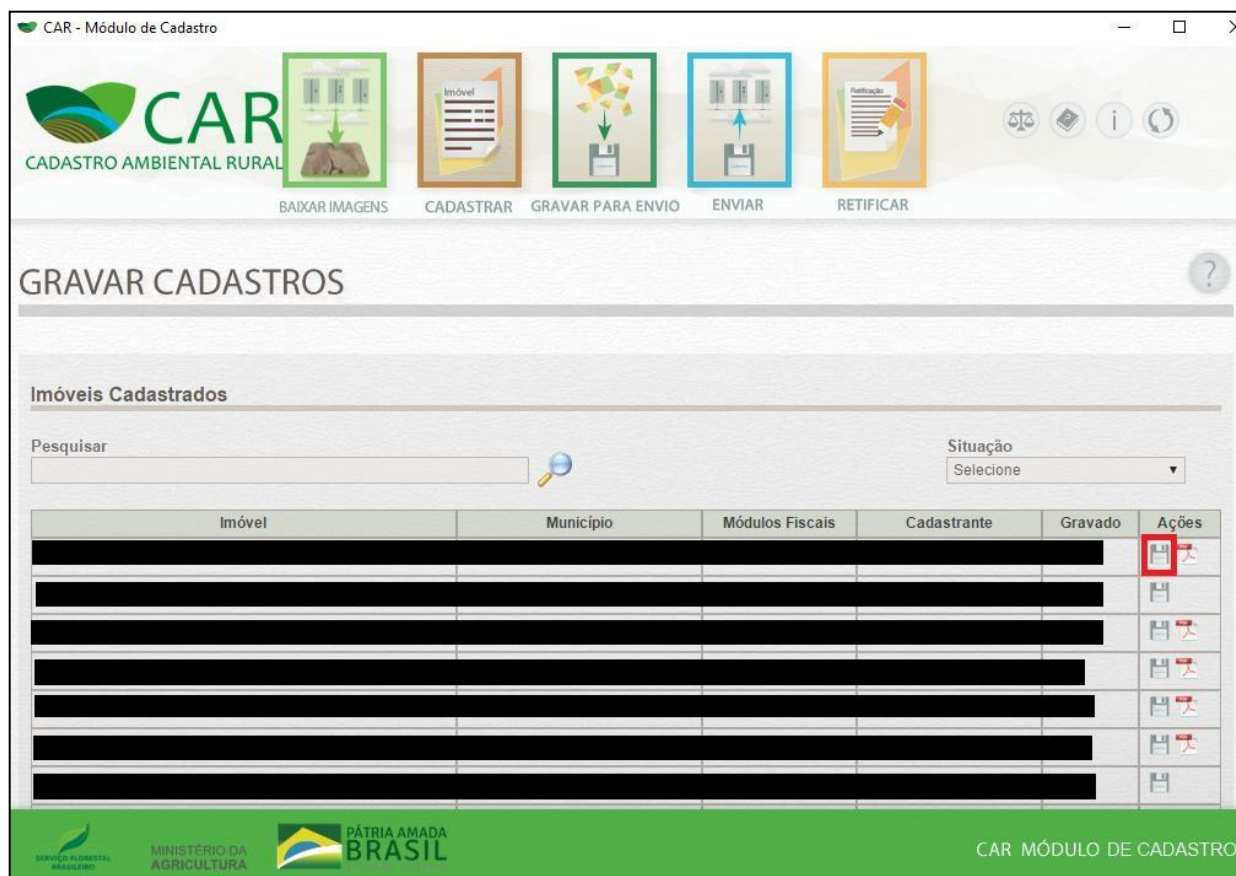

16 – De volta a central do proprietário, selecione a opção “Retificação” e faça o upload do arquivo .CAR.

gov.br

Página Inicial Central de Conteúdo Legislação Consulta Pública Contatos Ajuda

Regularização Ambiental - Cadastro Ambiental Rural

CENTRAL DO PROPRIETÁRIO/POSSUIDOR

Página Inicial

Central de Mensagens 7

Retificação

Análise

Gerenciar Vínculos

### Retificação

Alterar Imóvel Selecionado

Complementar dados do Proprietário/Possuidor

Solicitação de Cancelamento do CAR

Baixar o arquivo .RET

Ficha do Imóvel

Recibo de Inscrição

Inscrição Análise Atendimento da Análise Regularidade Ambiental Cota de Reserva Ambiental

Foi identificada a necessidade de retificação do cadastro para atendimento da notificação. Você pode enviar seu CAR retificado ou caso o mesmo não se faça necessário, informe a justificativa para prosseguir com o atendimento da notificação.

O que você deseja fazer?

Retificar cadastro

Enviar justificativa para não retificação

Retificar cadastro

Envie sua retificação\*:

Selecionar arquivo .CAR

Instruções para envio ou retificação do CAR:

1. Após realizar o cadastro ou retificação do Imóvel Rural através

17 – Arquivo .CAR carregado, clique em “Enviar retificação” e o procedimento será finalizado.

Página Inicial

Central de Mensagens 0

Retificação

Análise

Gerenciar Vínculos

### Retificação

Alterar Imóvel Selecionado

Complementar dados do Proprietário/Possuidor

Bases de Referência

Baixar o arquivo .RET

Ficha do Imóvel

Recibo de Inscrição

Inscrição Análise Atendimento da Análise Regularidade Ambiental Cota de Reserva Ambiental

Retificar cadastro

Envie sua retificação\*:

Selecionar arquivo .CAR

PR [redacted].car

Instruções para envio ou retificação do CAR:

1. Após realizar o cadastro ou retificação do Imóvel Rural através do Módulo de Cadastro, o sistema gera um arquivo com a extensão “.car”
2. Armazene o arquivo para realizar o envio.
3. Realize o envio do arquivo .CAR utilizando a ferramenta ao lado.
4. Verifique se o arquivo selecionado está correto.
5. Digite o captcha abaixo para autenticação.
6. Acesse o botão “Enviar CAR”. Após o envio, em caso de sucesso, você receberá uma mensagem confirmando o envio/retificação e o recibo para salvar ou imprimir.

Enviar retificação

MINISTÉRIO DA AGRICULTURA, PECUÁRIA E ABASTECIMENTO

PÁTRIA AMADA BRASIL

Sistema de Cadastro Ambiental Rural  
Central do proprietário/possuidor (v1.26.0)

18- Quando o CAR tiver sido analisado, deve-se atender a notificação clicando em atender e seguir todos os passos anteriores caso queira seguir com a retificação, outras notificações também devem ser atendidas, como envio de documentos por exemplo.

gov.br

Página Inicial Central de Conteúdo Legislação Consulta Pública Contatos Ajuda

Regularização Ambiental - Cadastro Ambiental Rural

CENTRAL DO PROPRIETÁRIO/POSSUIDOR

Página Inicial

Central de Mensagens 7

Retificação

Análise

Gerenciar Vinculos

Solicitação de Cancelamento do CAR

Baixar o arquivo .RET

Ficha do Imóvel

Recibo de Inscrição

Alterar Imóvel Selecionado

Complementar dados do Proprietário/Possuidor

Inscrição Análise Atendimento da Análise Regularidade Ambiental Cota de Reserva Ambiental

Retificação do cadastro  
Aguardando retificação do cadastro para atendimento da notificação **Atender**

Envio de documentos  
Aguardando o envio de 3 documento(s) para atendimento da notificação **Atender**

Demonstrativo da Situação das Informações Declaradas no CAR

Situação do Cadastro: **Ativo**

Condição Externa: **Aguardando análise**

gov.br

Página Inicial Central de Conteúdo Legislação Consulta Pública Contatos Ajuda

Regularização Ambiental - Cadastro Ambiental Rural

CENTRAL DO PROPRIETÁRIO/POSSUIDOR

Página Inicial

Central de Mensagens 7

Retificação

Análise

Gerenciar Vinculos

Solicitação de Cancelamento do CAR

Baixar o arquivo .RET

Ficha do Imóvel

Recibo de Inscrição

Alterar Imóvel Selecionado

Complementar dados do Proprietário/Possuidor

Inscrição Análise Atendimento da Análise Regularidade Ambiental Cota de Reserva Ambiental

Foi identificada a necessidade de retificação do cadastro para atendimento da notificação. Você pode enviar seu CAR retificado ou caso o mesmo não se faça necessário, informe a justificativa para prosseguir com o atendimento da notificação.

O que você deseja fazer?

Retificar cadastro

Enviar justificativa para não retificação

gov.br

Página Inicial Central de Conteúdo Legislação Consulta Pública Contatos Ajuda

Regularização Ambiental - Cadastro Ambiental Rural

CENTRAL DO PROPRIETÁRIO/POSSUIDOR

Gerenciar Vinculos

Inscrição Análise Atendimento da Análise Regularidade Ambiental Cota de Reserva Ambiental

Foi identificada a necessidade de retificação do cadastro para atendimento da notificação. Você pode enviar seu CAR retificado ou caso o mesmo não se faça necessário, informe a justificativa para prosseguir com o atendimento da notificação.

O que você deseja fazer?

Retificar cadastro

Enviar justificativa para não retificação

Retificar cadastro

Envie sua retificação\*:

Instruções para envio ou retificação do CAR:

1. Após realizar o cadastro ou retificação do Imóvel Rural através do **Módulo de Cadastro**, o sistema gera um arquivo com a extensão ".car"
2. Armazene o arquivo para realizar o envio.
3. Realize o envio do arquivo .CAR utilizando a ferramenta ao lado.
4. Verifique se o arquivo selecionado está correto.
5. Digite o captcha abaixo para autenticação.
6. Aceso o botão "Enviar CAR". Após o envio, em caso de sucesso, você receberá uma mensagem confirmando o envio/retificação e o recibo para salvar ou imprimir.

19- Caso o CAR esteja em análise, não será possível realizar a retificação enquanto o cadastro estiver nesta condição. O proprietário poderá procurar o G.O regional responsável para mais informações sobre o andamento da análise, mas de qualquer forma deve-se aguardar o fim da análise.

20- Caso o CAR esteja nas fases “Em análise”; “Aguardando validação”; “Analisado, aguardando regularização ambiental”; “Revisado, aguardando análise de equipe”, “Analisado, em conformidade com a Lei n12.651/2012”, “Analisado, em conformidade com a Lei n12.651/2012, com ativos ambientais” ou outra fase em que o sistema não possibilite a retificação, basta clicar em “Solicitar que a liberação da retificação”, que será encaminhada para análise manual. Esta ação não é a mais recomendada, pois uma vez liberado o cadastro seguirá novamente para a análise.

**OBS: A solicitação de liberação da retificação é analisada pelo setor CAR/IAT e o prazo para liberação é de até 7 dias úteis.**

Caso ocorra erro do sistema em alguma das etapas entre em contato conosco, envie um e-mail para o endereço [car@iat.pr.gov.br](mailto:car@iat.pr.gov.br), com um print ou foto da tela demonstrando, além da mensagem de erro a data e hora em seu computador, no corpo do e-mail faça um breve relato do acontecido e intitule “Erro do Sistema-Retificação”, que vamos auxiliá-lo.