PORTARIA Nº 500/2025
Bacia do Rio São Camilo - Piquiri

Maripá/Nova Santa Rosa/Palotina - PR
Área Crítica quanto à Disponibilidade Hídrica

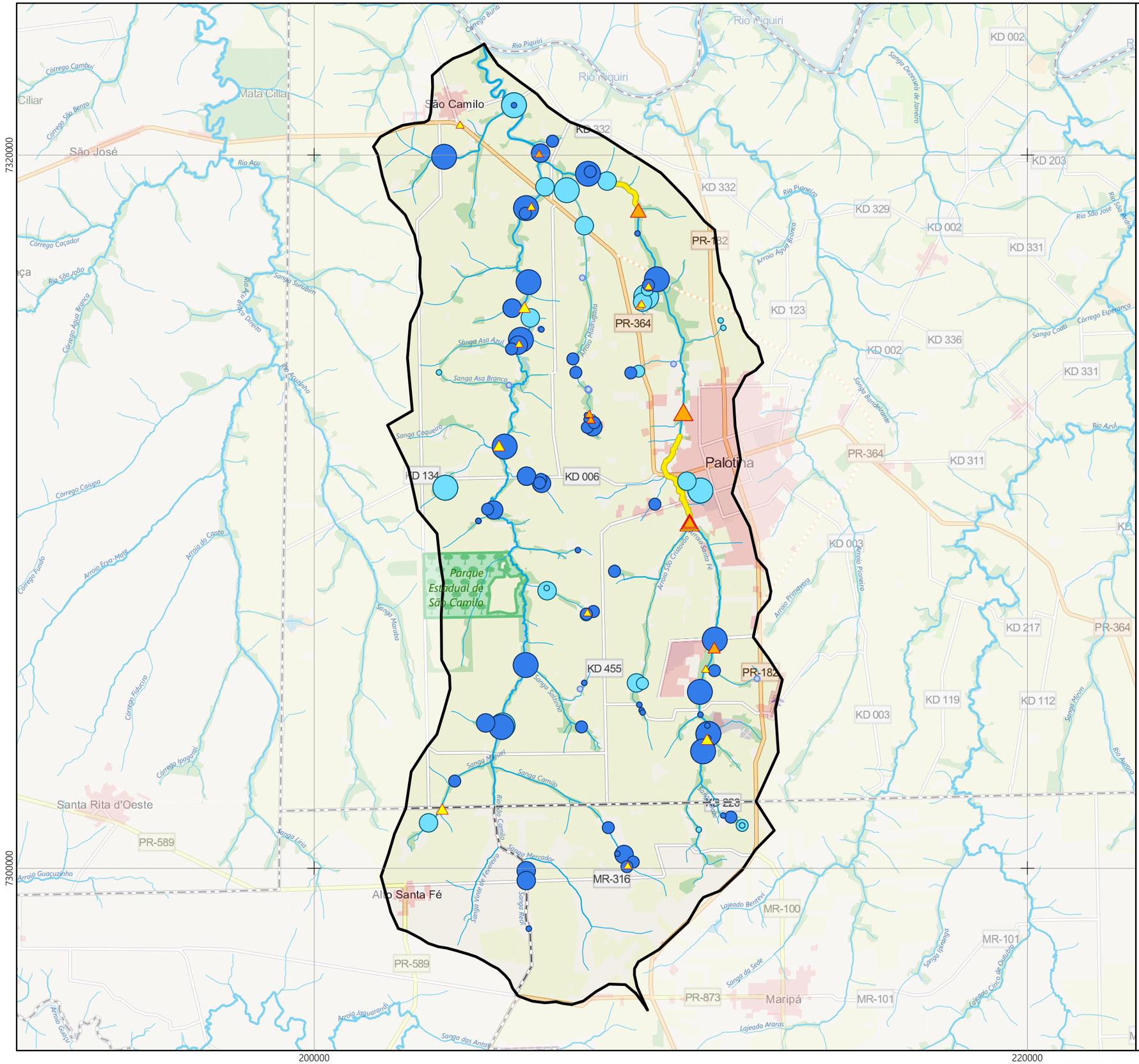

Legenda

- Usos Insignificantes/Independentes de Outorga
- Trecho Classe 3
- Hidrografia
- Limite da Área Crítica
- Limites Municipais
- Áreas Urbanizadas
- Unidades de Conservação - Proteção Integral

Outorgas de Lançamento de Efluentes

Publicadas Vazão de Diluição (m^3/h)	Em Tramitação Vazão de Diluição (m^3/h)
4,8 - 32,4	0,3 - 15,4
32,5 - 228,3	15,5 - 70,0
228,4 - 535,5	70,1 - 220,0
535,6 - 3739,3	220,1 - 400,0

Outorgas de Captação Superficial

Publicadas Vazão Outorgada (m^3/h)	Em Tramitação Vazão Solicitada (m^3/h)
0,0 - 4,8	1,9 - 5,4
4,9 - 10,0	5,5 - 15,0
10,1 - 36,0	15,1 - 60,0
36,1 - 478,0	60,1 - 236,0

N
W E
S

Escala: 1:110.000 SRC: SIRGAS 2000
Projeção: UTM Fuso 22 (Estendido)
Outorgas: CRH/SIGARH, 2025
Hidrografia: IAT, 2020 (1:50.000)
Limites Municipais: IAT, 2025 (1:50.000)
Áreas Urbanizadas: IBGE, 2019 (1:50.000)
Mapa Base: OpenStreetMap/ESRI

0 3 6 9 km

INSTITUTO ÁGUA E TERRA
Núcleo de Inteligência Geográfica e da Informação - NGI

PARANÁ
GOVERNO DO ESTADO
SECRETARIA DO DESENVOLVIMENTO SUSTENTÁVEL