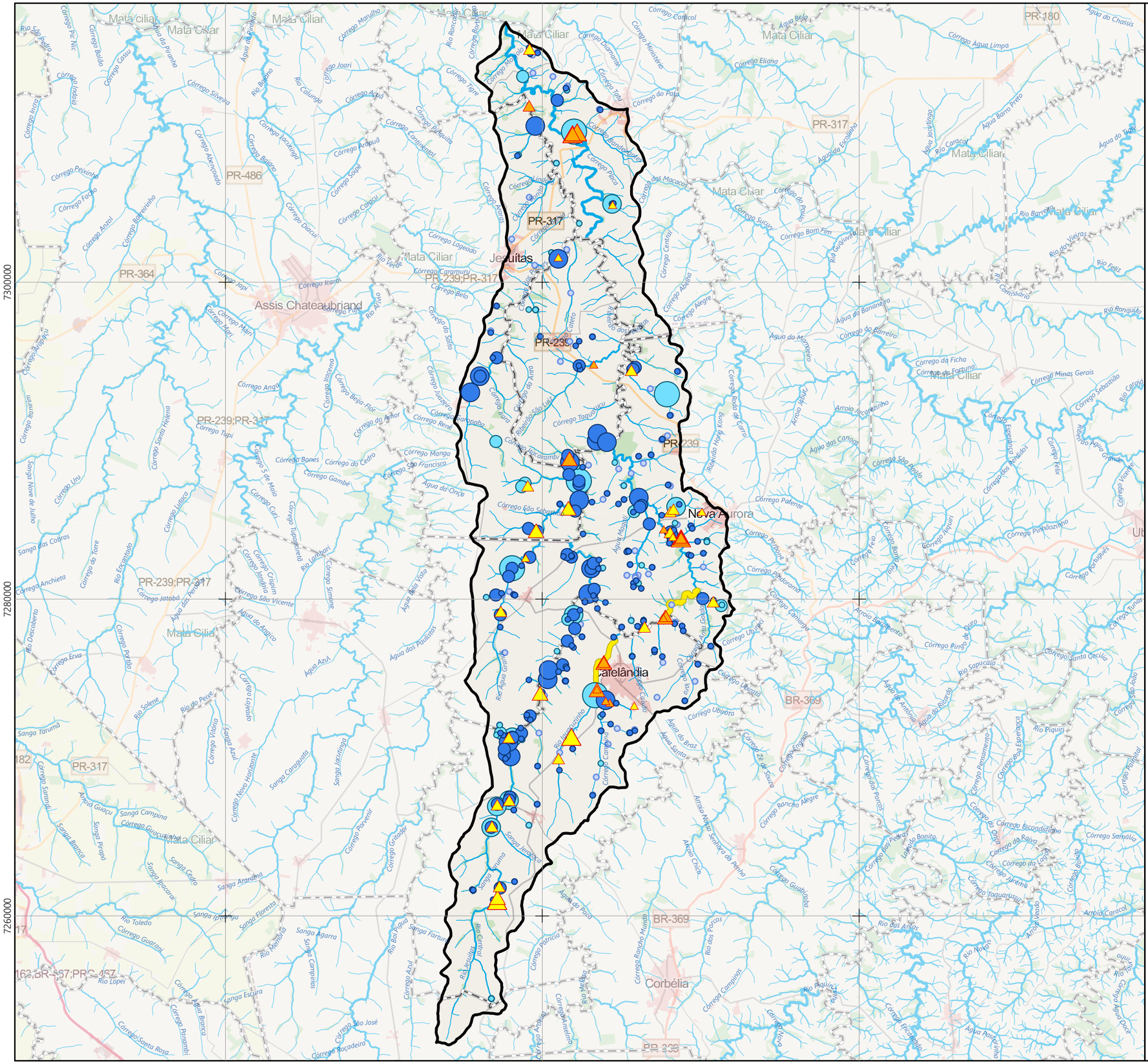

PORTARIA Nº 421/2025

Bacia do Rio Jesuítas - Piquiri

Cafelândia/Nova Aurora/Jesuítas/
Iracema do Oeste/Formosa do Oeste - PR
Área Crítica quanto à Disponibilidade Hídrica

Legenda

- Usos Insignificantes/Independentes de Outorga
- Trecho Classe 3
- Hidrografia
- Limite da Área Crítica
- Limites Municipais
- Áreas Urbanizadas

Outorgas de Lançamento de Efluentes

Publicadas
Vazão de Diluição (m^3/h)
- 15,0 - 129,1
- 129,2 - 315,0
- 315,1 - 696,3
- 696,4 - 1076,1

Em Tramitação
Vazão de Diluição (m^3/h)
- 0,1 - 12,0
- 12,1 - 48,0
- 48,1 - 91,6
- 91,7 - 140,0

Outorgas de Captação Superficial

Publicadas
Vazão Outorgada (m^3/h)
- 0,0 - 37,0
- 37,1 - 130,0
- 130,1 - 324,0
- 324,1 - 797,0

Em Tramitação
Vazão Solicitada (m^3/h)
- 0,0 - 10,0
- 10,1 - 27,0
- 27,1 - 60,5
- 60,6 - 200,0

N
W E
S

Escala: 1:250.000 SRC: SIRGAS 2000
Projeção: UTM Fuso 22 (Estendido)
Outorgas: CRH/SIGARH, 2025
Hidrografia: IAT, 2020 (1:50.000)
Limites Municipais: IAT, 2025 (1:50.000)
Áreas Urbanizadas: IBGE, 2019 (1:50.000)
Mapa Base: OpenStreetMap/ESRI

0 7 14 21 km

INSTITUTO ÁGUA E TERRA
Núcleo de Inteligência Geográfica e da Informação - NGI

PARANÁ
GOVERNO DO ESTADO
SECRETARIA DO DESENVOLVIMENTO SUSTENTÁVEL