

PLANTA DE SITUAÇÃO ESTRUTURAS MARÍTIMAS - PRAIA CENTRAL

ESCALA: 1:1200

LEGENDA

- LINHA DE BERMA
- - - LINHA DE TALUDE
- AREIA
- PEDRAS DE ENROCAMENTO
- TETRAPÓDES
- PASSEIO EM CONCRETO
- ATERROS
- ENROCAMENTO LONGITUDINAL

INTERVALO DAS COTAS DE ALTITUDE EM RELAÇÃO AO NÍVEL MÉDIO DOS MARES EM METROS

- DE 1 A 10
- DE 0 A 1
- DE -1 A 0
- DE -2 A -1
- DE -2 A -3
- DE -3 A -4
- DE -4 A -5
- DE -5 A -6
- DE -6 A -7
- DE -7 A -10

MAPA DA REGIÃO

NOTAS

- Levantamento topobatemétrico realizado dia 23/02/2024 a 28/02/2024;
- Levantamento batimétrico realizado dia 02/03/2024 a 11/03/2024;
- Meridiano Central: 51° W;
- Datum Vertical: Nível Médio dos Mares (NMM), Imbituba-SC;
- Os contornos e os limites da planta são aproximados e servem como referencial gráfico para localização;
- Sistema de referência: SIRGAS 2000 - UTM 22S.

HISTÓRICO DE REVISÕES		DATA
Nº DA REVISÃO	DESCRIÇÃO	RESPONSÁVEL

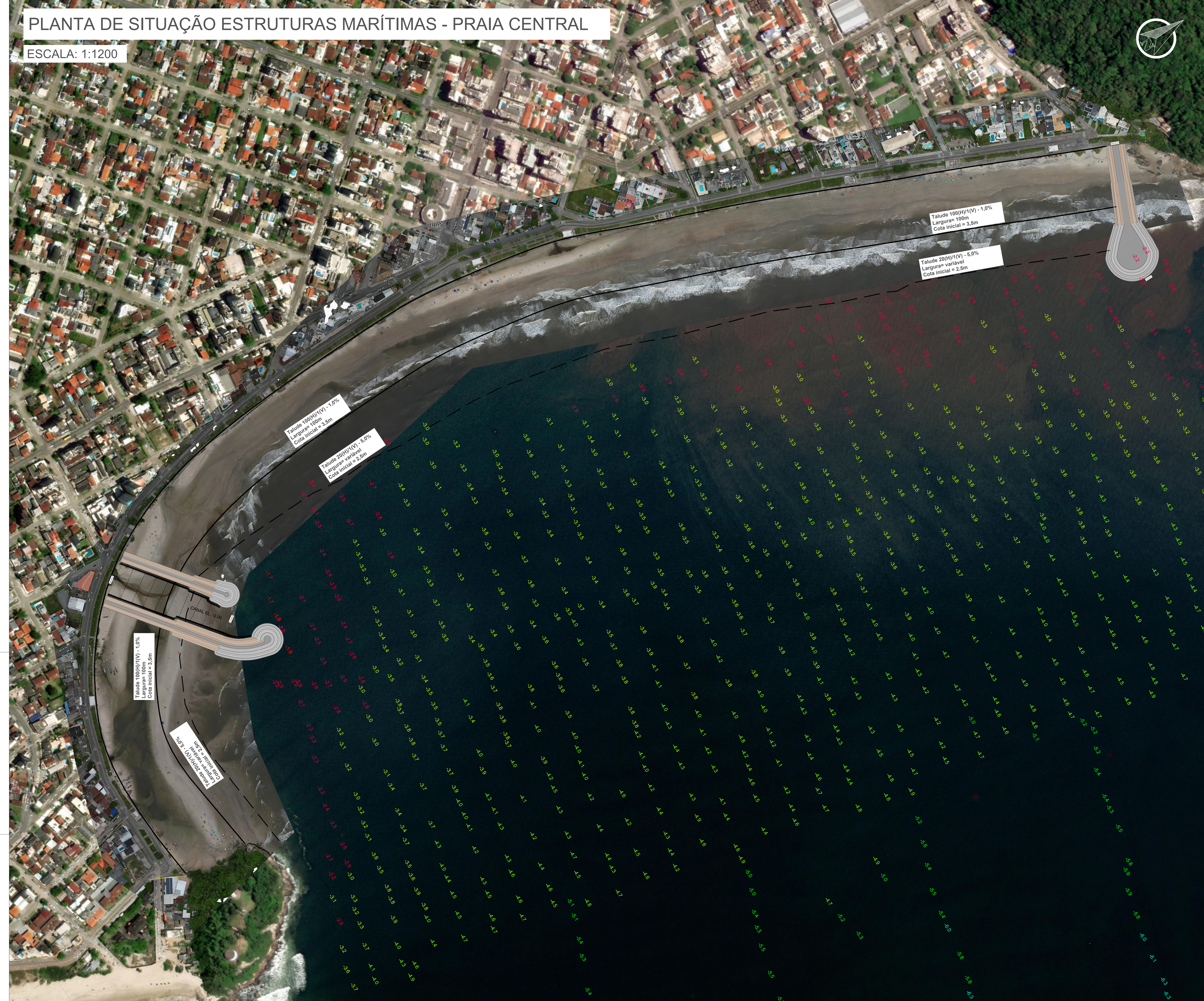

LOGO E DADOS DA CONTRATADA

UNIVERSIDADE LIVRE DO MEIO AMBIENTE
UNILIVRE
Av. Comendador Macedo, 613 - Centro, Curitiba / PR
CEP: 80.090-000

PREFEITURA MUNICIPAL DE GUARATUBA
Av. Dr. João Cândido, 380 - Centro, Guaratuba / PR
CEP: 83.280-000

ORIENTADOR: ANTEPROJETO RECUPERAÇÃO DA ORLA DE GUARATUBA
Cotas de Praia Central, Centro e Praia - Município de Guaratuba (PR)

CONTEÚDO DA PRANCHA: PLANTA DE SITUAÇÃO - PRAIA CENTRAL

PROPRIETÁRIO: PREFEITURA MUNICIPAL DE GUARATUBA
RESPONSÁVEL TÉCNICO: PROF. DR. EDUARDO RATTON
CREA/PR: 12204/33320

COLABORADORES: N° DO PROCESSO: ESCALA: 1:1200
DESENHO: EQUIPE UNILIVRE
DATA: 27/10/2025
ARQUIVO: PLANTA DE SITUAÇÃO

01/24