

PLANTA DE LOCALIZAÇÃO

1:400.000
1 cm = 4 km

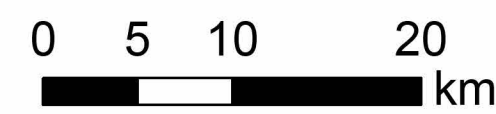

Sistema de Referência: SIRGAS 2000
Projeção Cartográfica: UTM, Fuso 22S
Meridiano Central: 51° W

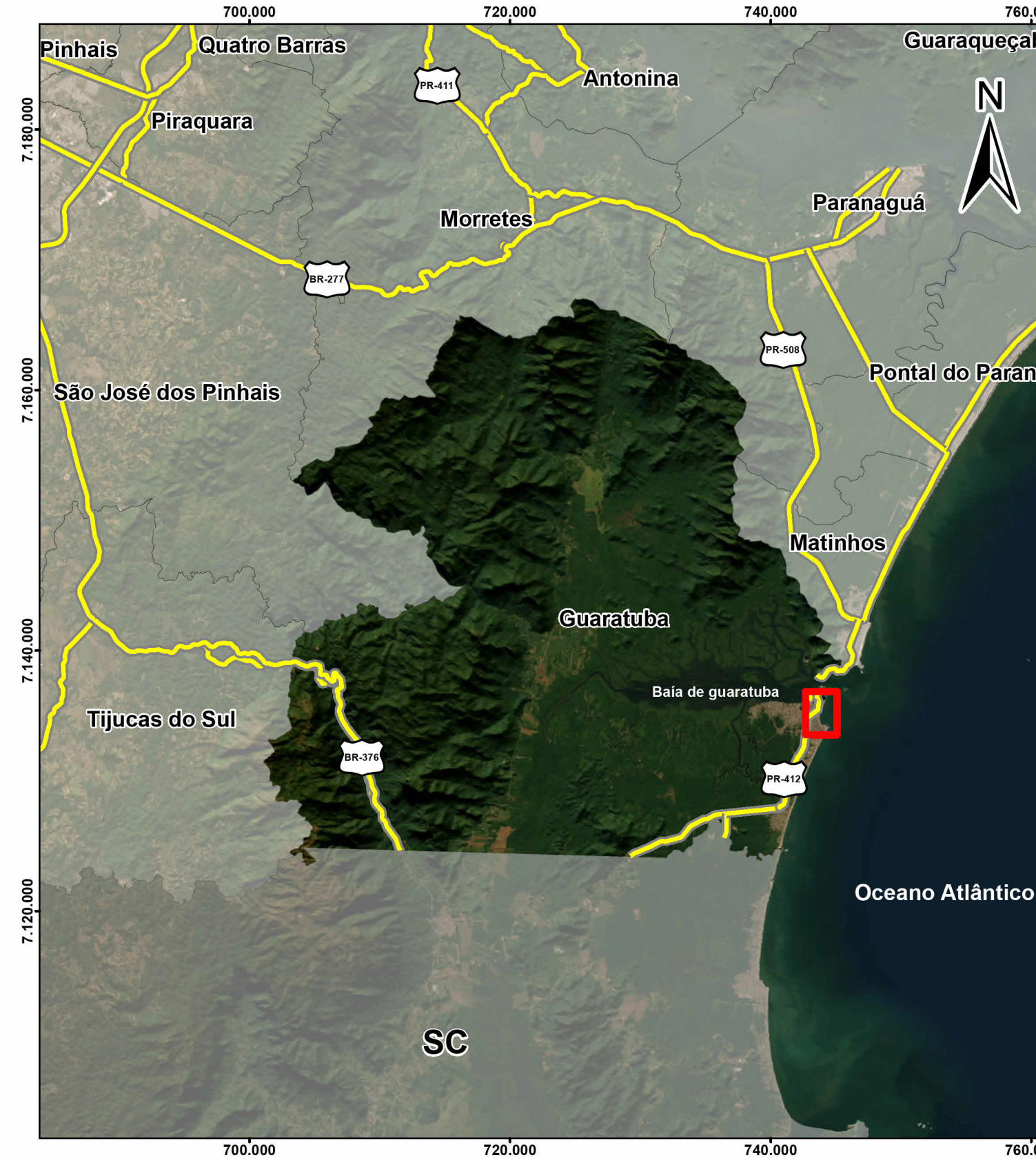

PLANTA DE LOCALIZAÇÃO
IMAGEM DE SATÉLITE

1:400.000
1 cm = 4 km

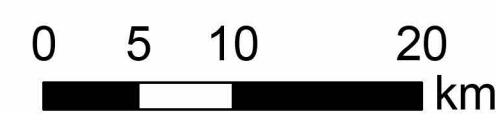

Sistema de Referência: SIRGAS 2000
Projeção Cartográfica: UTM, Fuso 22S
Meridiano Central: 51° W



Legenda

- Vias principais
- Rodovias
- Hidrografia
- Limite municipal
- Limite estadual
- Edificações
- Área verde
- Área de Preservação Permanente
- Área de intervenção

Fonte de dados

Limites municipais e estaduais - IBGE, 2021;
Hidrografia - IBGE, 2021 e UNILIVRE, 2024;
Rodovias e Vias - DER, 2020; Área verde - UNILIVRE, 2024; Edificações - FUPEF, 2021;
Área de Preservação Permanente - UNILIVRE, 2024.



1 cm = 60 m
1:6.000

Sistema de Referência: SIRGAS 2000
Projeção Cartográfica: UTM, Fuso 22S
Meridiano Central: 51° W

QUADRO DE ESTATÍSTICAS TOTAL PRAIA CENTRAL

ÁREA DE INTERVENÇÃO (m²)	320.953,00	
ÁREA DE ORLA REVITALIZADA (m²)	79.260,00	
ÁREA DE AMPLIAÇÃO DA ORLA (m²)	19.817,00	
CORPOS HÍDRICOS (id)	ÁREA DE CONTRIBUIÇÃO (Km²)	VAZÃO (m³/s)
RIO BREJATUBA	0,17	5,10

HISTÓRICO DE REVISÕES

Nº DA REVISÃO	DESCRIÇÃO	RESPONSÁVEL	DATA
---------------	-----------	-------------	------

LOGO E DADOS DA CONTRATADA

UNIVERSIDADE LIVRE DO MEIO AMBIENTE
R. Comendador Macedo, 613 - Centro, Curitiba / PR
CEP: 80.060-030

PREFEITURA MUNICIPAL DE GUARATUBA
Av. Dr. João Cândido, 380 - Centro, Guaratuba / PR
CEP: 83.280-000

OBRA/ENDEREÇO
ANTEPROJETO DE REVITALIZAÇÃO DA ORLA DE GUARATUBA
Av. Atlântica s/n, Praia Central - Município de Guaratuba (PR)

CONTEÚDO DA PRANCHA
PLANTA DE SITUAÇÃO PRAIA CENTRAL - TERRAPLANAGEM

PROPRIETÁRIO	RESPONSÁVEL TÉCNICO
PREFEITURA MUNICIPAL DE GUARATUBA	PROF. DR. EDUARDO RATTON CREA/PR: 7975/D ART: 172024393260

COLABORADORES	Nº DO PROCESSO	ESCALA	PRANCHA
Amanda Gallucci Bruno de Souza Gonzaga Caroline Novochadski Silva Gabriela Costanaro Guilherme Marques Colombo Luciano Wors Sofia Moraes Wanderson Schmidt	XX.XXX.XXX-X DESENHO EQUIPE UNILIVRE	1 : 500 DATA 23/06/2025	1/21