

PLANTA ESPIGÃO CENTRO - CAIEIRAS

ESCALA: 1:500

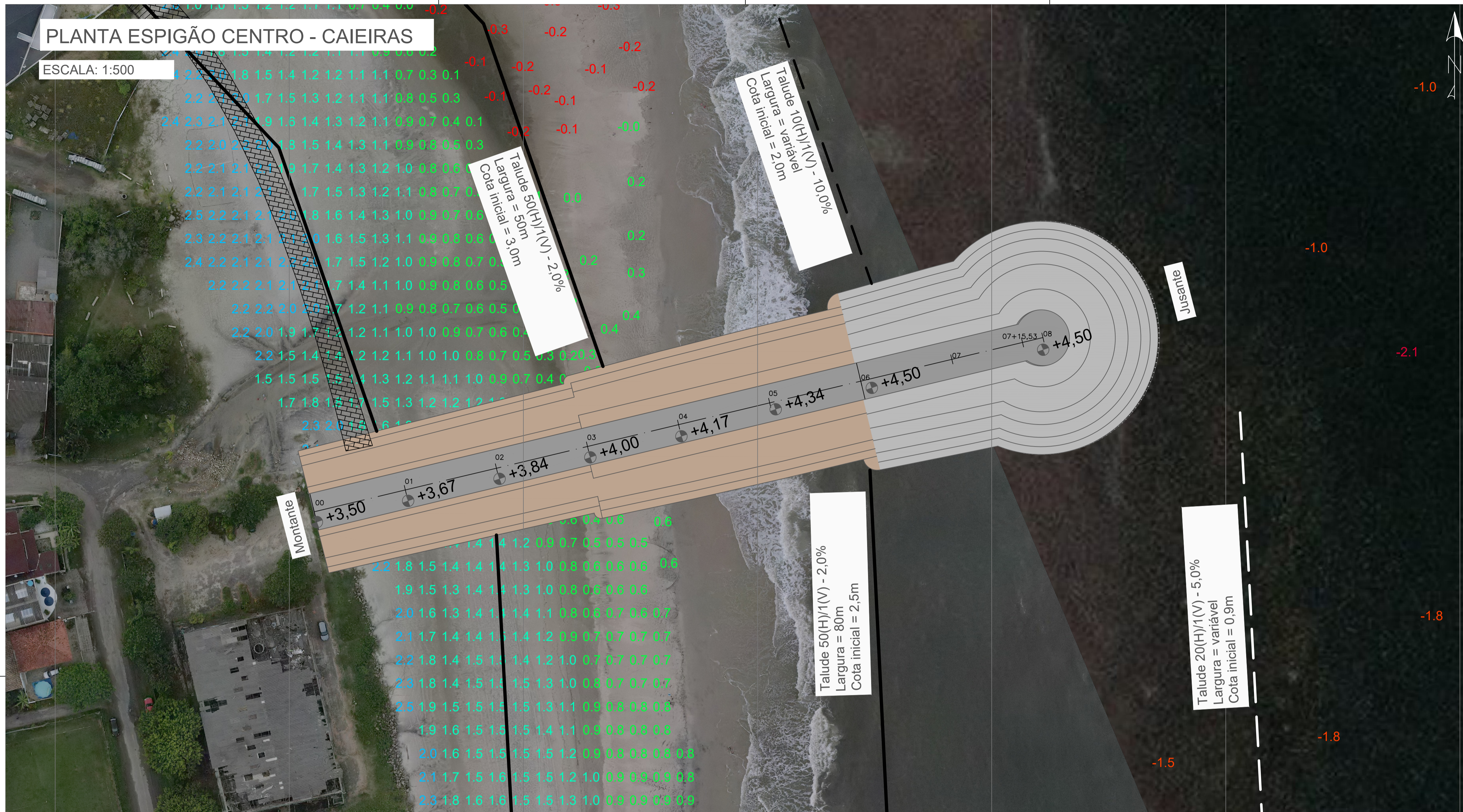

- LINHA DE BERMA
- - - LINHA DE TALUDE
- - - PERFIL PROJETADO DA AREIA
- - - VARIÇÃO DO MAR
- AREIA
- PEDRAS DE ENROCAMENTO
- TETRAPODES
- PASSEIO EM CONCRETO
- ATERROS
- ENROCAMENTO LONGITUDINAL

INTERVALO DAS COTAS DE ALTITUDE EM RELAÇÃO AO NÍVEL MÉDIO DOS MARES EM METROS

- DE -3 A -15
- DE -2 A -3
- DE -1 A -2
- DE 0 A -1
- DE 0 A 1
- DE 1 A 2
- DE 2 A 3
- DE 3 A 4

MAPA DA REGIÃO

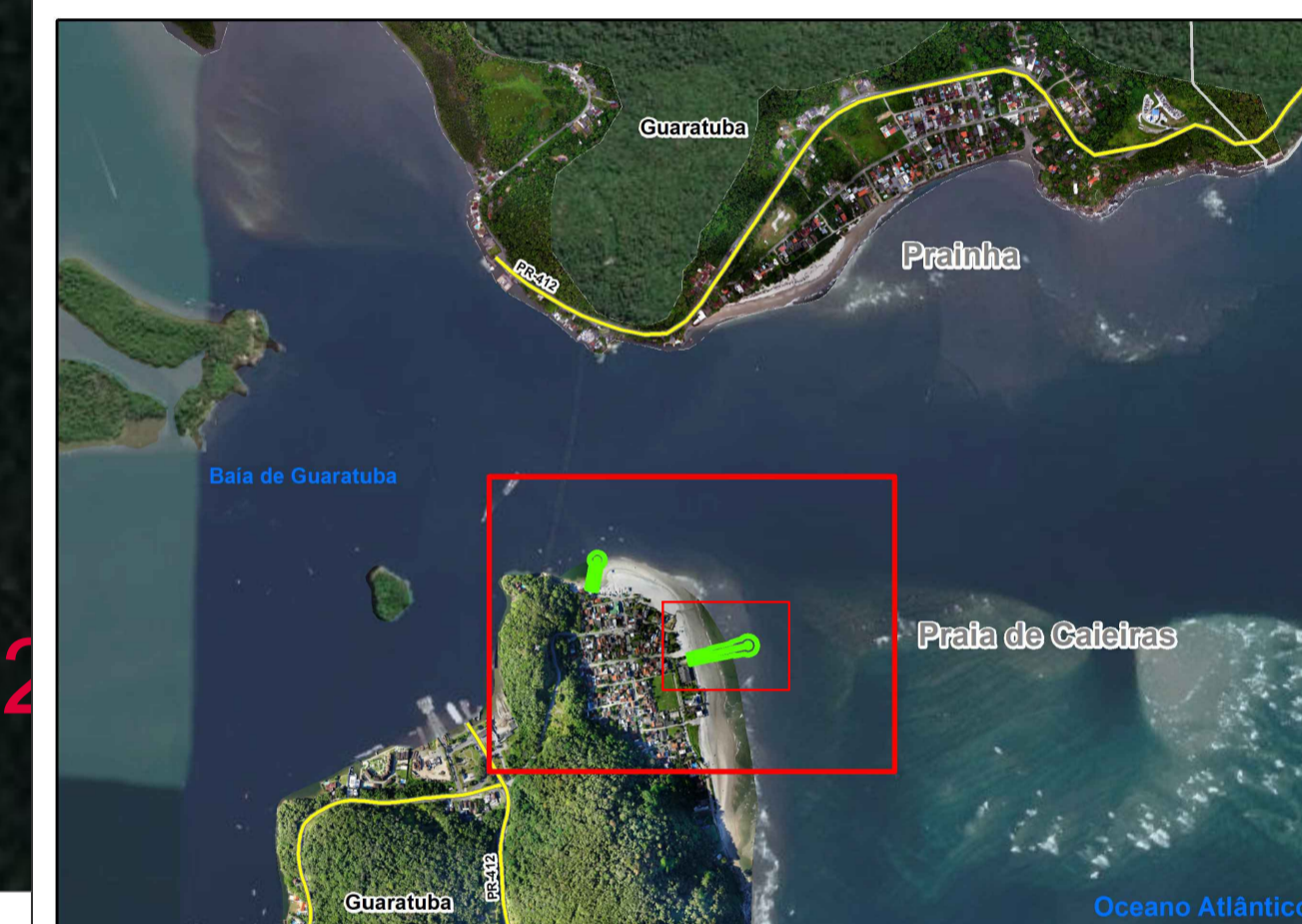

NOTAS

- 1 - Levantamento topobatimétrico realizado dia 23/02/2024 a 28/02/2024;
- 2 - Levantamento batimétrico realizado dia 02/03/2024 a 11/03/2024;
- 3 - Meridiano Central: 51° W;
- 4 - Datum Vertical: Nível Médio dos Mares (NMM), Imbituba-SC;
- 5 - Os contornos e os limites da planta são aproximados e servem como referencial gráfico para localização;
- 6 - Sistema de referência: SIRGAS 2000 - UTM 22S.

PERFIL LONGITUDINAL ESPIGÃO CENTRO - CAIEIRAS

ESCALA 1:500

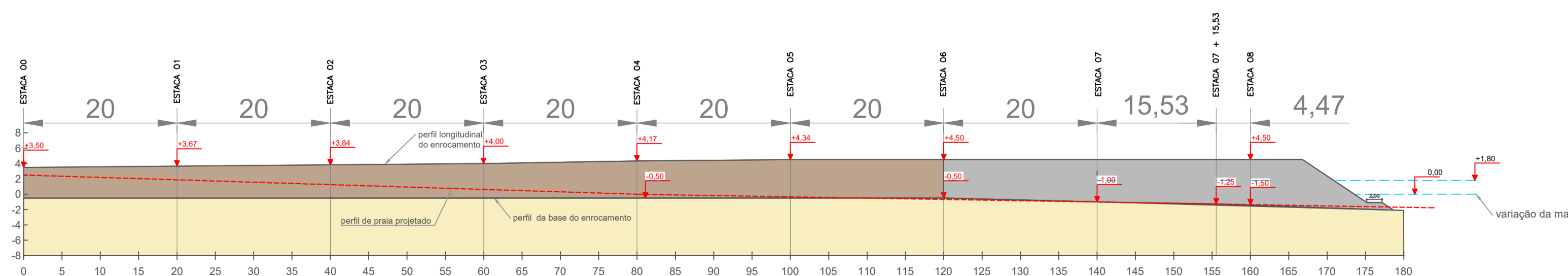

Nº DA REVISÃO	DESCRIÇÃO	RESPONSÁVEL	DATA

LOGO E DADOS DA CONTRATADA

UNILIVRE
 UNIVERSIDADE LIVRE DO MEIO AMBIENTE
 R. Comendador Macedo, 613 - Centro, Curitiba / PR
 CEP: 80.060-000

PREFEITURA MUNICIPAL DE GUARATUBA
 Av. Dr. João Cândido, 380 - Centro, Guaratuba / PR
 CEP: 83.280-000

OBRVENDEREÇO ANTEPROJETO DE RECUPERAÇÃO DA ORLA DE GUARATUBA

Orlas de Praia Central, Caieiras e Prainha - Município de Guaratuba (PR)

CONTEÚDO DA PRANCHA

PLANTA E PERFIL ESPIGÃO CENTRO - CAIEIRAS

PROPRIETÁRIO PREFEITURA MUNICIPAL DE GUARATUBA	RESPONSÁVEL TÉCNICO PROF. DR. EDUARDO RATTON CREA/PR: 7875/D ART: 172024393260
---	--

COLABORADORES	Nº DO PROCESSO XX.XXX.XXX-X	ESCALA 1: 500	PRANCHA 22/24
	DESENHO	DATA 27/10/2025	
	EQUIPE UNILIVRE		
	ARQUIVO ESPIGÃO CENTRO CAIEIRAS		