

PLANTA HEADLAND - PRAIA CENTRAL

ESCALA: 1:500

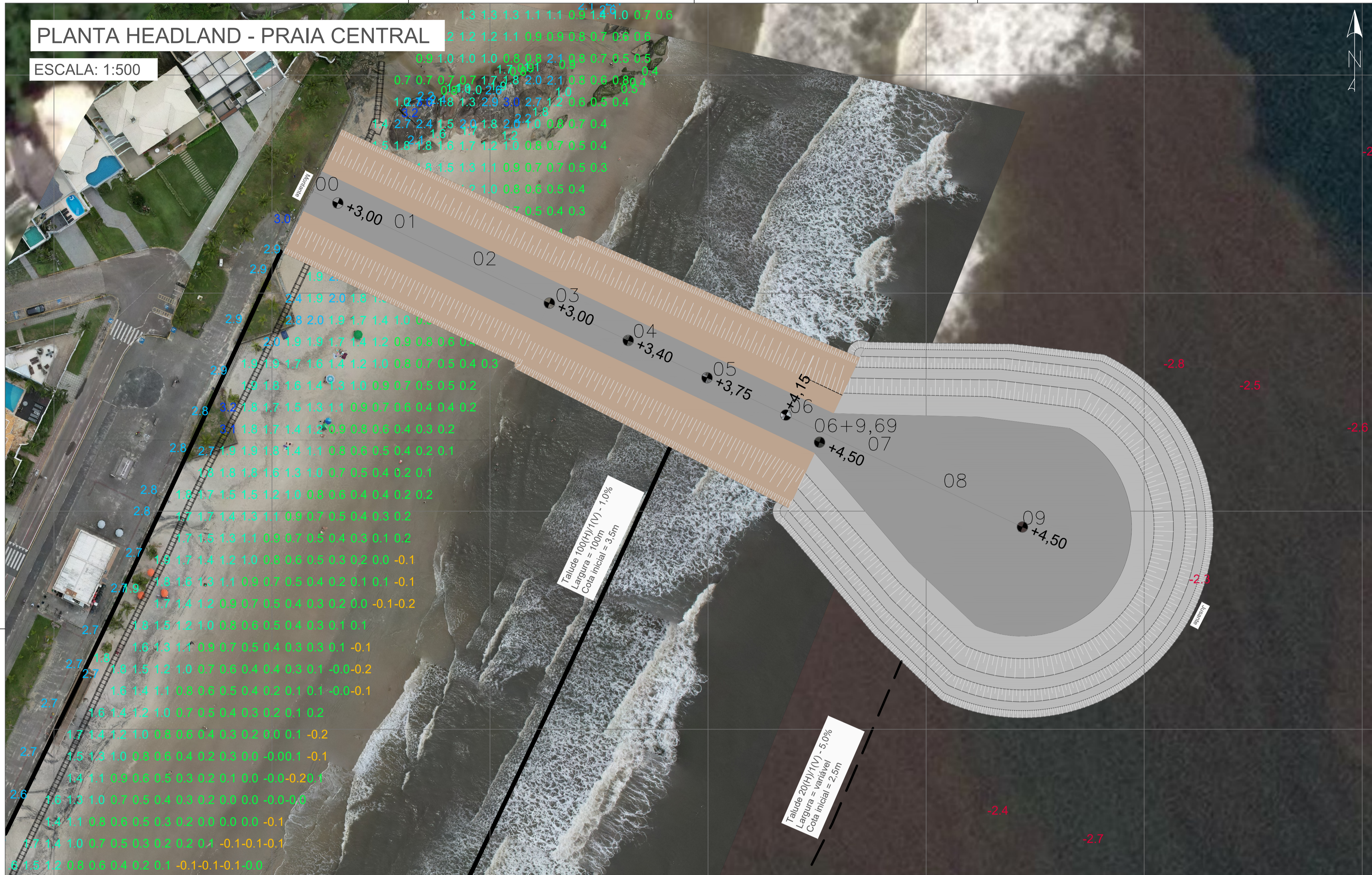

LEGENDA

- LINHA DE BERMA
- LINHA DE TALUDE
- PERFIL PROJETADO DA AREIA
- AREIA
- PEDRAS DE ENROCAMENTO
- TETRAPÓDES
- PASSEIO EM CONCRETO
- ATERROS
- ENROCAMENTO LONGITUDINAL

INTERVALO DAS COTAS DE ALTITUDE EM RELAÇÃO AO NÍVEL MÉDIO DOS MARES EM METROS

- DE -3 A -15
- DE -2 A -3
- DE -1 A -2
- DE 0 A -1
- DE 0 A 1
- DE 1 A 2
- DE 2 A 3
- DE 3 A 4

MAPA DA REGIÃO

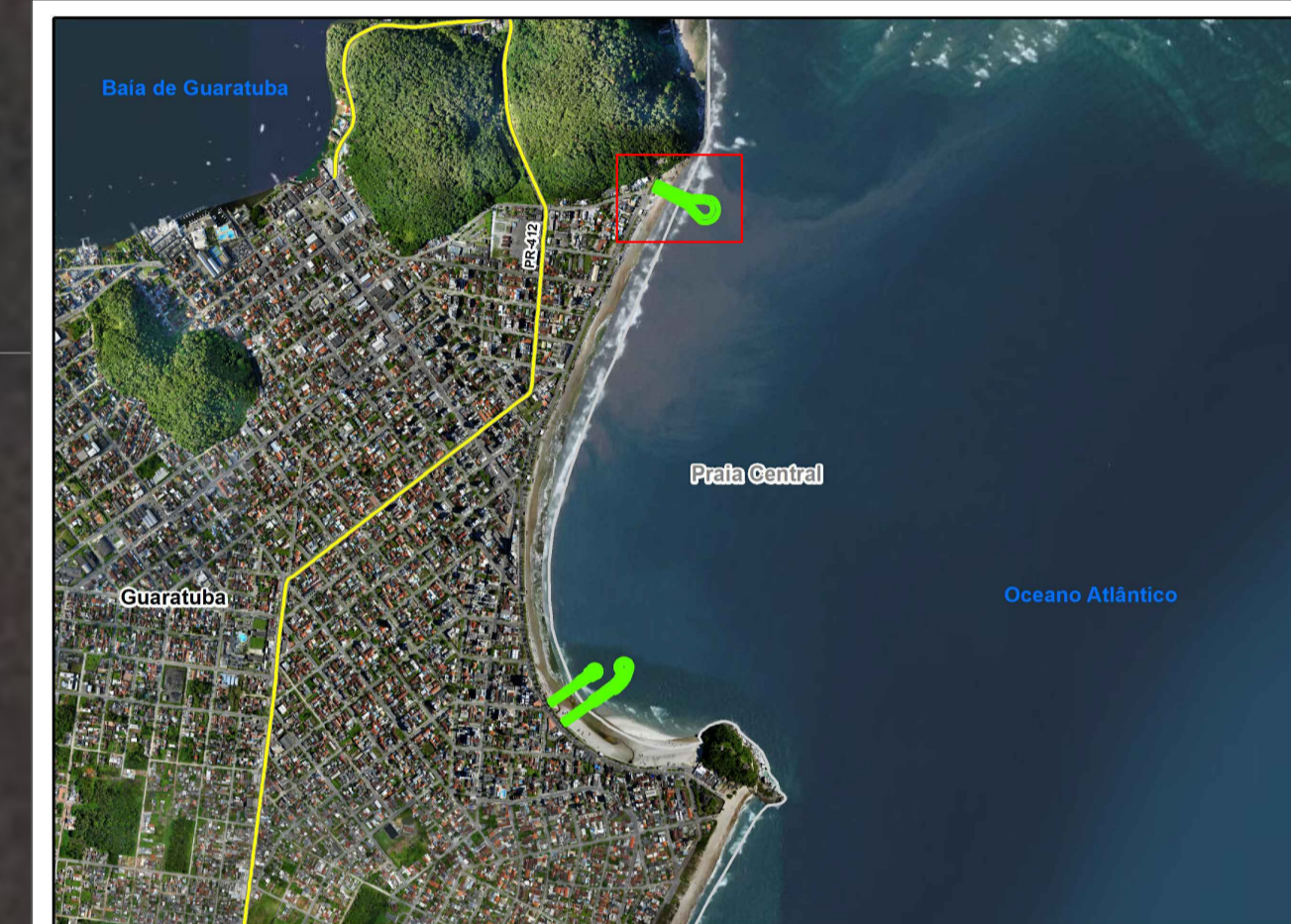

NOTAS

- 1 - Levantamento topobatimétrico realizado dia 23/02/2024 a 28/02/2024;
- 2 - Levantamento batimétrico realizado dia 02/03/2024 a 11/03/2024;
- 3 - Meridiano Central: 51° W;
- 4 - Datum Vertical: Nível Médio dos Mares (NMM), Imbituba-SC;
- 5 - Os contornos e os limites da planta são aproximados e servem como referencial gráfico para localização;
- 6 - Sistema de referência: SIRGAS 2000 - UTM 22S.

HISTÓRICO DE REVISÕES

Nº DA REVISÃO	DESCRIÇÃO	RESPONSÁVEL	DATA

PERFIL LONGITUDINAL HEADLAND - PRAIA CENTRAL

ESC.: 1:500

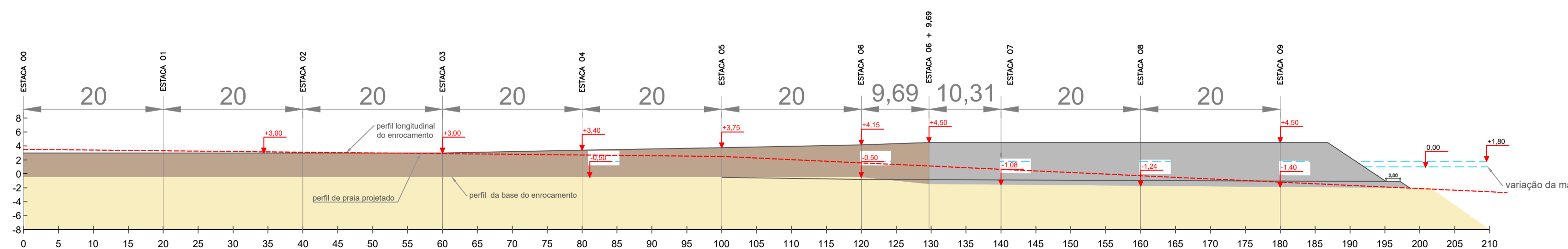

LOGO E DADOS DA CONTRATADA

UNIVERSIDADE LIVRE DO MEIO AMBIENTE
R. Comendador Macedo, 613 - Centro, Curitiba / PR
CEP: 80.060-000

PREFEITURA MUNICIPAL DE GUARATUBA
Av. Dr. João Cândido, 380 - Centro, Guaratuba / PR
CEP: 83.280-000

OBRA/ENDEREÇO

ANTEPROJETO DE RECUPERAÇÃO DA ORLA DE GUARATUBA

Orlas de Praia Central, Cateiras e Prainha - Município de Guaratuba (PR)

CONTEÚDO DA PRANCHA

PLANTA E PERFIL HEADLAND - PRAIA CENTRAL

PROPRIETÁRIO: PREFEITURA MUNICIPAL DE GUARATUBA

RESPONSÁVEL TÉCNICO: PROF. DR. EDUARDO RATTON
CREA/PR: 7875/D. ART: 1720245933260

COLABORADORES: Nº DO PROCESSO: XX.XXX.XXX-X
ESCALA: 1:500
DESENHO: DATA: 27/10/2025
EQUIPE UNILIVRE: ARQUIVO: HEADLAND PRAIA CENTRAL

PRANCHA: 2/24