

O MODELO DE CONTAINER PARA ABRIGAR O QUIOSQUE DE APOIO TURÍSTICO É UMA SUGESTÃO. NO PROJETO ESTÁ CONTEMPLADO A LIGAÇÃO DA INFRAESTRUTURA DE ÁGUA E LUZ PARA A FUTURA INSTALAÇÃO DO QUIOSQUE. NÃO CONSTA NO ORÇAMENTO A INSTALAÇÃO DOS CONTAINERS PARA OS QUIOSQUES, APENAS OS PONTOS DE ESPERA DE ÁGUA E LUZ

PREVER A UTILIZAÇÃO DA PALETA DE CORES E LOGO DA PREFEITURA DE GUARATUBA

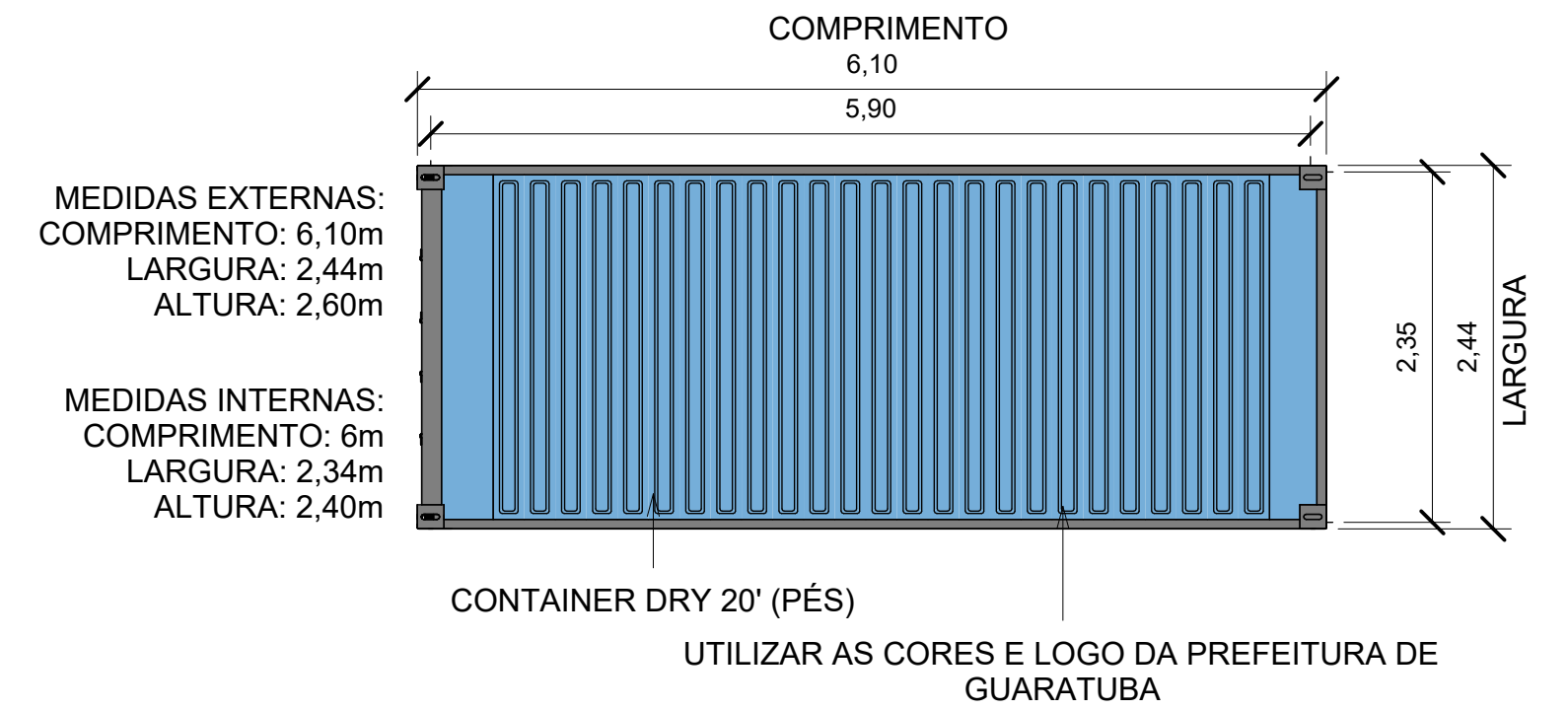
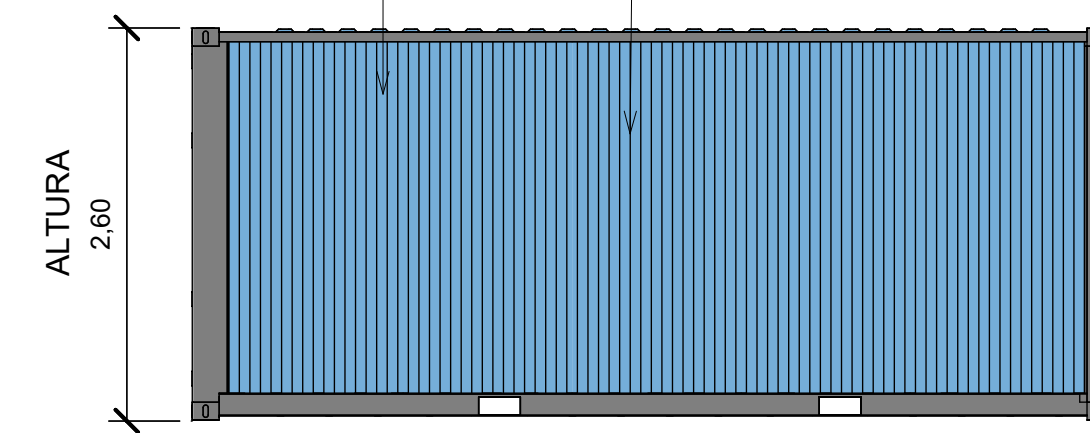

4 ELEVÇÃO FRONTAL QUIOSQUE MÓVEL
1 : 50

5 ELEVÇÃO DE TOPO QUIOSQUE MÓVEL
1 : 50

1 ISOMÉTRICA PERGOLADO

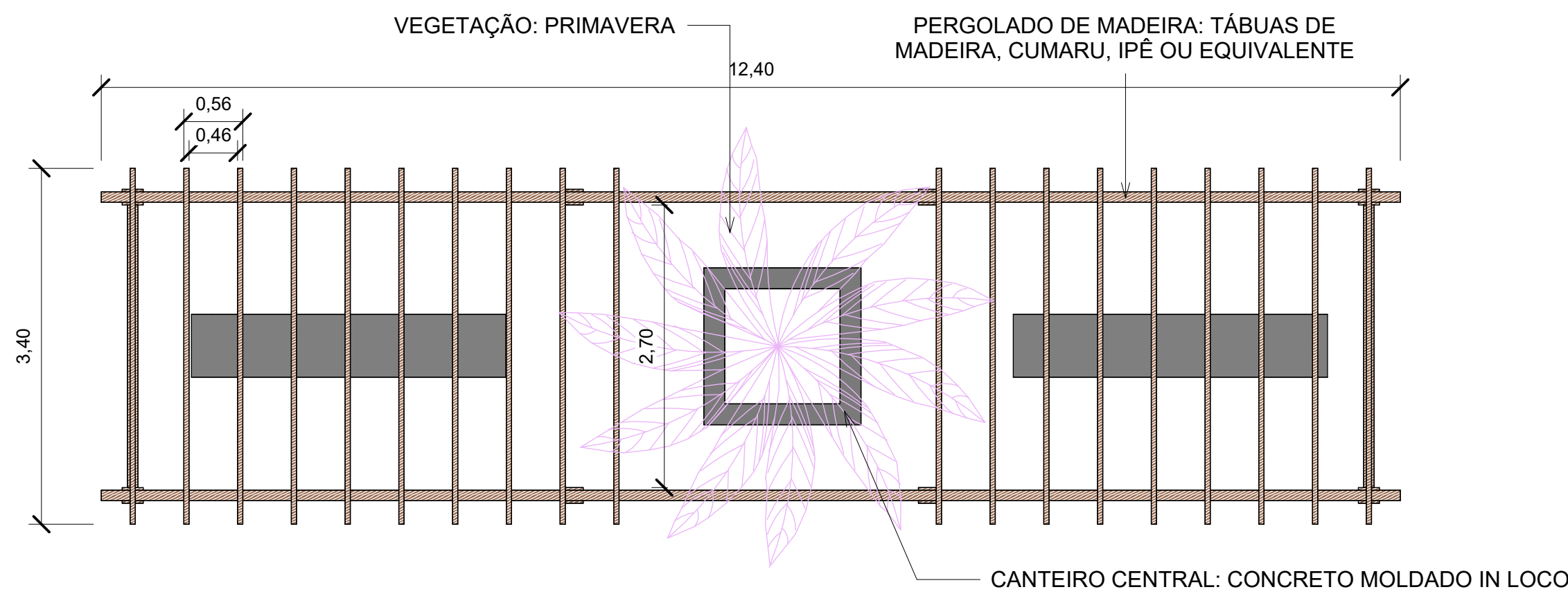

6 ISOMÉTRICA QUIOSQUE MÓVEL

UTILIZAR PARA ARMAZENAMENTO DE MATERIAIS E PRODUTOS PARA ALUGUEL COMO: CADEIRAS E GUARDA-SÓIS

PROIBIDO UTILIZAR COMO ÁREA DE VIVÊNCIA (NORMA REGULAMENTADORA 18)

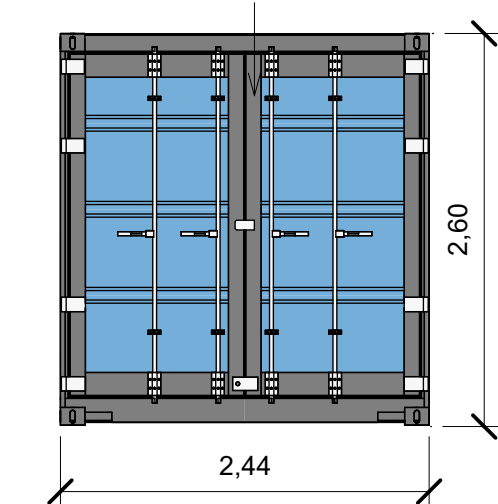

7 ELEVÇÃO ESQUERDA QUIOSQUE MÓVEL
1 : 50

2 PLANTA PERGOLADO
1 : 50

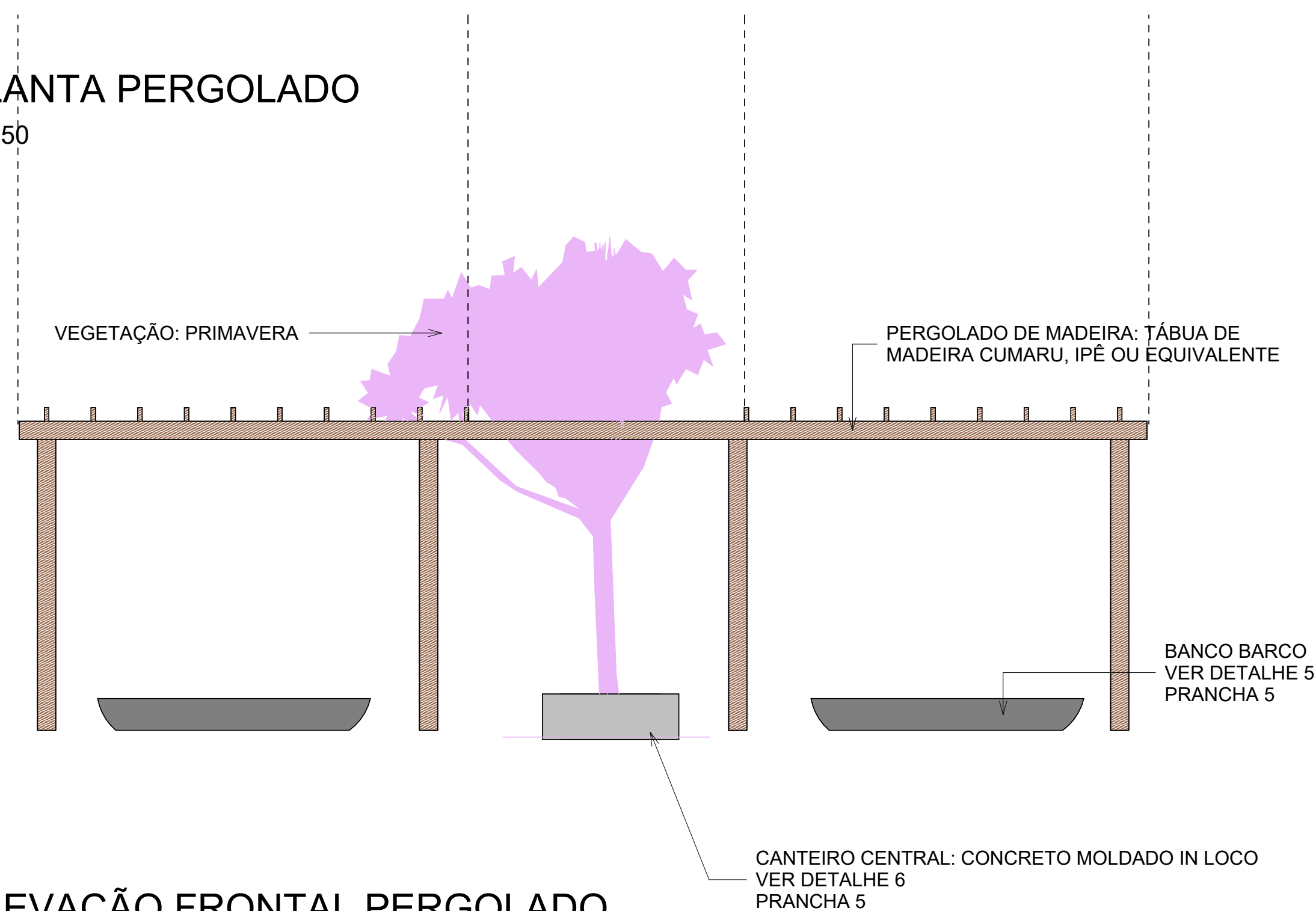

O DESIGN DO BANHEIRO AUTOLIMPANTE É UM ESTUDO/SUGESTÃO FEITO PELA EQUIPE. NO PROJETO ESTÁ CONTEMPLADO A LIGAÇÃO DA INFRAESTRUTURA DE ÁGUA E LUZ PARA A FUTURA INSTALAÇÃO DOS BANHEIROS. NÃO CONSTA NO ORÇAMENTO A INSTALAÇÃO DOS BANHEIROS, APENAS OS PONTOS DE ESPERA DE ÁGUA E LUZ

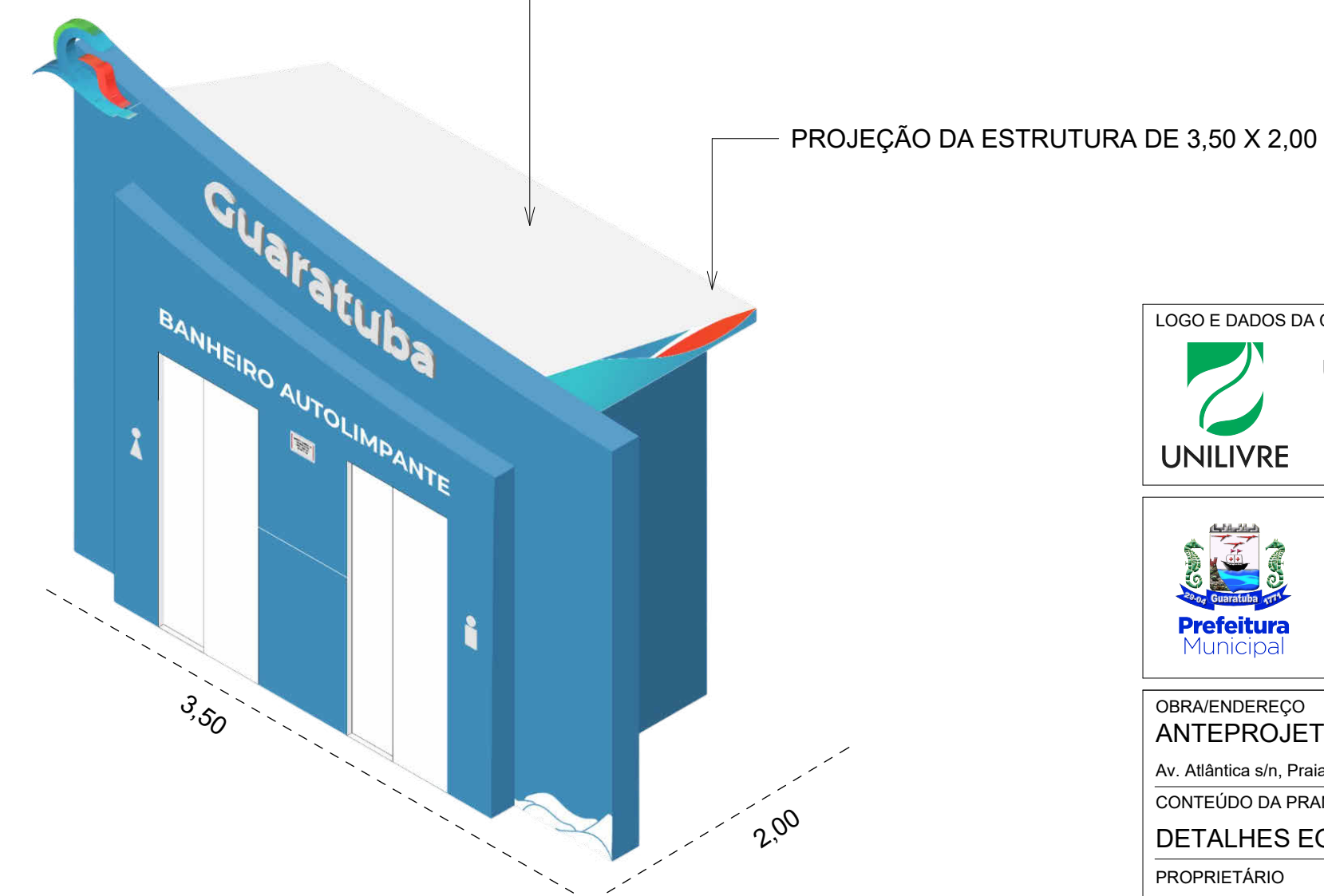

8 ISOMÉTRICA BANHEIRO AUTOLIMPANTE
ESCALA REPRESENTATIVA

3 ELEVÇÃO FRONTAL PERGOLADO
1 : 50

LOGO E DADOS DA CONTRATADA	
	UNIVERSIDADE LIVRE DO MEIO AMBIENTE R. Comendador Macedo, 613 - Centro, Curitiba / PR CEP: 80.060-000
	PREFEITURA MUNICIPAL DE GUARATUBA Av. Dr. João Cândido, 380 - Centro, Guaratuba / PR CEP: 83.280-000
OBR/ENDEREÇO ANTEPROJETO DE REVITALIZAÇÃO DA ORLA DE GUARATUBA Av. Atlântica s/n, Praia Central - Município de Guaratuba (PR)	
CONTEÚDO DA PRANCHA DETALHES EQUIPAMENTOS	
PROPRIETÁRIO PREFEITURA MUNICIPAL DE GUARATUBA	RESPONSÁVEL TÉCNICO PROF. DR. EDUARDO RATTON CREA/PR: 7675/D ART: 1726249833260
COLABORADORES Amanda Gallucci Bruno de Sousa Gonzaga Caroline Novochadski Silva Gabriela Costanaro Guilherme Marques Colombo Luciano Wors Sílvia Moraes Wanderson Schmidt	Nº DO PROCESSO XX.XXX.XXXX-X ESCALA 1 : 50 DESENHO EQUIPE UNILIVRE DATA 27/10/2025 ARQUIVO ANTEPROJETO REVITALIZAÇÃO DA ORLA DE GUARATUBA
PRANCHA 7/17	